

Subsistema de Atenção à Saúde Indígena e o DSEI Litoral Sul

Curitiba-PR, 04 de Maio de 2017



Subsistema de Atenção à Saúde Indígena

O Subsistema de Atenção à Saúde Indígena (SASI-SUS) foi criado em 1999 pela **Lei Arouca (Lei nº. 9.836)**, que incluiu o capítulo V na Lei Orgânica do Sistema Único de Saúde (SUS) – Lei nº 8.080/90, originando assim um subsistema de atenção diferenciada à saúde dos povos indígenas e integrado ao SUS.

A partir de então, o Ministério da Saúde (MS) passou a ser o responsável por estabelecer as políticas e diretrizes para promoção e recuperação da saúde do índio.



Subsistema de Atenção à Saúde Indígena

Responsabilidades da SESAI / DSEI

A execução das ações de **atenção primária à saúde indígena é de responsabilidade da União**, sendo os estados e municípios responsáveis pelas ações complementares da atenção básica, atenção secundária e terciária.



CARACTERIZAÇÃO DO DSEI LITORAL SUL

Extensão territorial: Aldeias dispersas ao longo dos estados do Paraná, Rio de Janeiro, e São Paulo, interior e na região litorânea.

Município sede do DSEI: Curitiba

Nº de municípios com área indígena: 55

População indígena: 19.206

Nº de aldeias indígenas: 111

Nº de Casa de Saúde Indígena (CASAI): 2 (São Paulo/SP e Curitiba/PR)

Nº de famílias: 1.029

Acesso: Terrestre e Fluvial (PB Paranaguá: Aldeia de Cerco Grande)



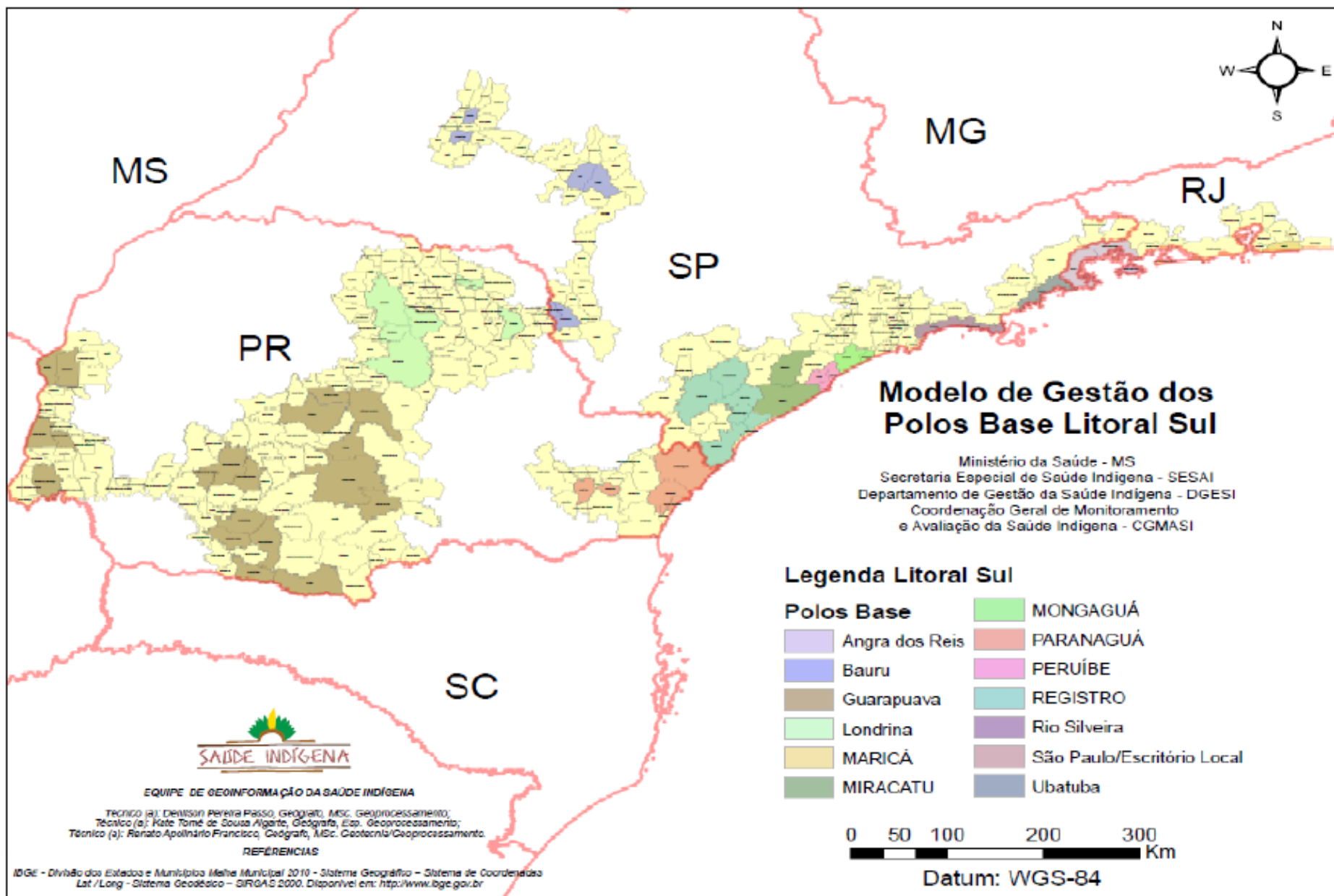

CARACTERIZAÇÃO DOS POVOS INDÍGENAS DO ESTADO DO PARANÁ

O **DSEI Litoral Sul** é o responsável pela saúde indígena nos estados do Rio de Janeiro, São Paulo e Paraná, cuja população total é de 19.206 indígenas.

No **estado do Paraná** a população atendida pelo Subsistema de Atenção à Saúde Indígena é de **15.135 indígenas aldeados**.

As etnias indígenas predominantes são **guarani e kaingang**, sendo essa última a etnia predominante no estado, com 10.811 indígenas.



POVOS INDÍGENAS NO ESTADO DO PR

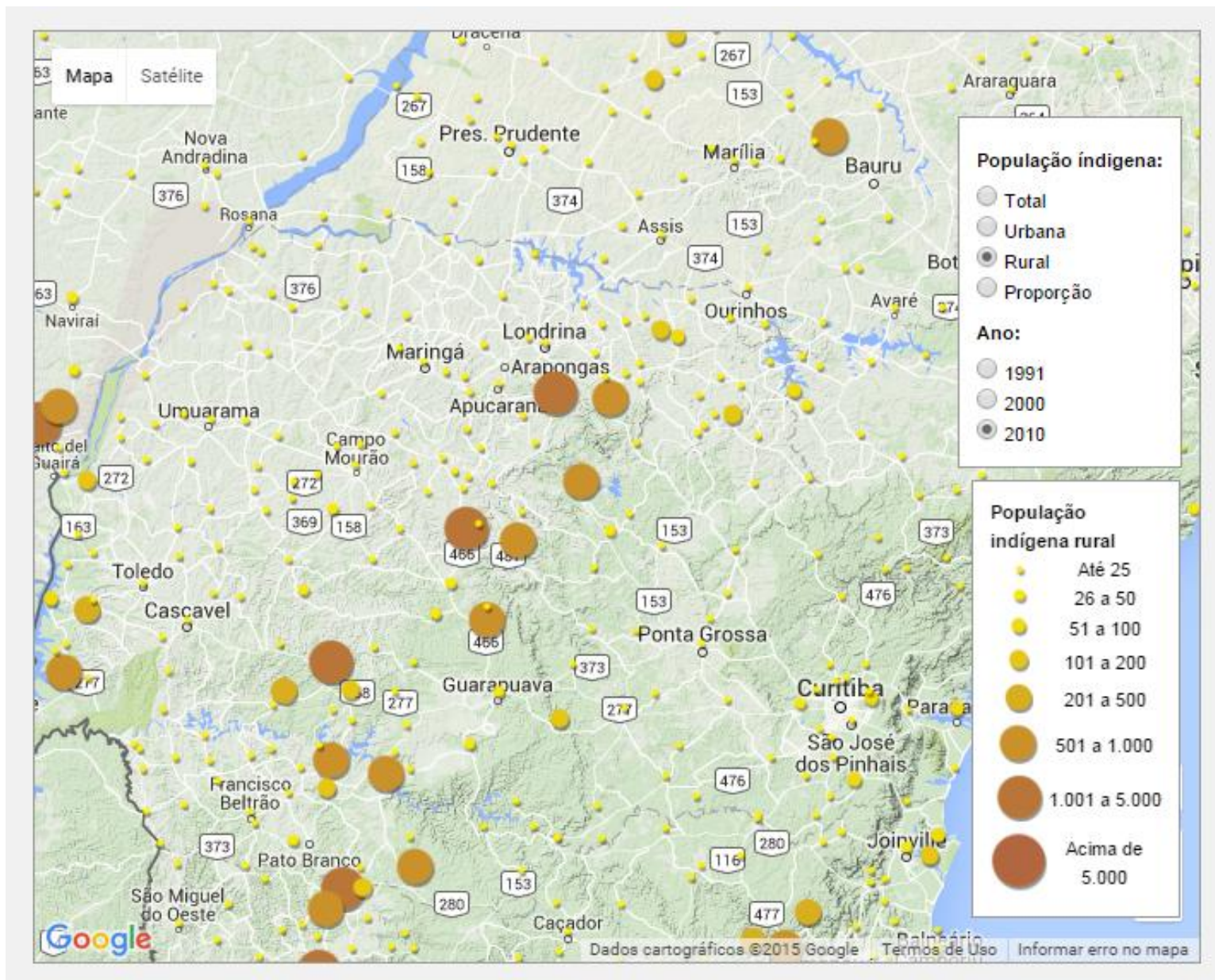

Fonte: IBGE, 2010.

• Equipe Multidisciplinar de Saúde Indígena (EMSI)

- Médico
- Enfermeiro
- Cirurgião Dentista
- Auxiliar de Saúde Bucal
- Técnico de Enfermagem
- Agente Indígena de Saúde (AIS)
- Agente indígena de Saneamento (AISAN)



Quadro de profissionais de saúde que compõem as EMSI do DSEI Litoral Sul, 2014.

| N | Polo base | UF | Pop | Número de aldeias | Composição das EMSI ** | | | | | | | | | | |
|--------------|----------------|----|---------------|-------------------|------------------------|------------------------|--------------|------------|--------------|----------------------------|----------------------------|-----------|------------|-----------|------------|
| | | | | | Médico convenio (40hs) | Médico convenio (20hs) | Mais Médicos | Enfermeiro | Técnico Enf. | Cirurgião-Dentista (40 hs) | Cirurgião-Dentista (20 hs) | ASB | AIS | AISAN | Total |
| 1 | Angra dos Reis | RJ | 524 | 5 | 1 | 0 | 0 | 2 | 4 | 1 | 0 | 1 | 7 | 6 | 23 |
| 2 | Ubatuba | SP | 236 | 2 | 0 | 1 | 0 | 2 | 2 | 1 | 0 | 1 | 3 | 4 | 14 |
| 3 | Mongaguá | SP | 610 | 9 | 1 | 0 | 0 | 2 | 3 | 1 | 0 | 1 | 8 | 5 | 21 |
| 4 | Peruíbe | SP | 326 | 9 | 0 | 0 | 1 | 1 | 3 | 1 | 0 | 0 | 7 | 6 | 19 |
| 5 | Miracatu | SP | 186 | 7 | 0 | 0 | 1 | 2 | 2 | 1 | 0 | 0 | 7 | 3 | 16 |
| 6 | Registro | SP | 488 | 8 | 0 | 0 | 1 | 2 | 2 | 1 | 0 | 1 | 8 | 4 | 19 |
| 7 | Rio Silveira | SP | 385 | 1 | 0 | 1 | 0 | 2 | 2 | 0 | 1 | 1 | 5 | 2 | 14 |
| 8 | Bauru | SP | 1.121 | 9 | 0 | 1 | 0 | 3 | 7 | 1 | 1 | 1 | 2 | 8 | 24 |
| 9 | Londrina | PR | 3.556 | 10 | 1 | 2 | 2 | 6 | 8 | 3 | 2 | 5 | 16 | 13 | 58 |
| 10 | Guaira | PR | 1.066 | 13 | 0 | 0 | 1 | 2 | 3 | 0 | 1 | 0 | 11 | 2 | 20 |
| 11 | Santa Helena | PR | 1.258 | 4 | 0 | 3 | 0 | 3 | 4 | 1 | 2 | 2 | 5 | 4 | 24 |
| 12 | Guarapuava | PR | 7.906 | 23 | 0 | 8 | 1 | 12 | 25 | 7 | 3 | 7 | 36 | 28 | 127 |
| 13 | Paranaguá | PR | 190 | 6 | 0 | 1 | 0 | 2 | 3 | 1 | 0 | 1 | 6 | 3 | 17 |
| Total | | | 17.852 | 106 | 3 | 17 | 7 | 41 | 68 | 19 | 10 | 21 | 121 | 88 | 396 |

Fonte: DSEI Litoral Sul.

No estado do Paraná são **23 Equipes Multidisciplinares de Saúde Indígena (EMSI)** que atuam em todas as aldeias.

Estrutura de Atendimento à Saúde

- Sede do DSEI (Curitiba-PR)
- Polos Base (13 Polos, sendo 1 RJ, 7 SP, 5 PR)
- Unidades Básicas de Saúde Indígena
- CASAI



Rede Mãe Paranaense

Estratificação de risco

Risco Habitual: Gestantes que não apresentam fatores de risco individual, sociodemográficos, de história reprodutiva anterior, de doença ou agravo.

Risco Intermediário: Gestantes que apresentam fatores de riscos relacionados às características individuais (raça, **etnia** e idade), sociodemográficas (escolaridade) e de história reprodutiva anterior.

Alto Risco: Gestantes que apresentam fatores de riscos relacionados

Rede Mãe Paranaense

Diretrizes na saúde indígena

- Captação precoce da gestante
- Realização do pré-natal (mínimo 7 consultas)
- Atendimento em ambulatório especializado para as gestantes e crianças de risco;
- Articulação com a rede municipal/estadual para realização de exames complementares
- Vinculação das gestantes a serviços em que o parto ocorra de modo seguro e solidário, o mais natural possível.



Gestão de Caso

- **Projeto Piloto:** Terra Indígena Rio das Cobras (09 aldeias);
- **Polo Base:** Guarapuava
- **Regionais:** 5º e 10º
- **Etnia:** Kaingang e Guarani
- **População:** 2.795 (860 MIF)
- **Município:** Nova Laranjeiras e Espigão Alto do Iguaçu;



Gestão de Caso

- Oficina de gestão de casos na UBSI da Terra Indígena Rio das Cobras (setembro/2015)



Gestão de Caso

Processo de implementação

- Oficina sobre gestão de caso;
- Análise da série histórica de óbitos infantis indígenas no PR;
- Elaboração do instrumento de monitoramento da gestão de caso;
- Definição de fluxo de envio das informações para o DSEI e SESA;
- Monitoramento das gestantes e crianças menores de 1 ano;



Instrumento da gestão de caso na saúde indígena

- Dados pessoais (nome, etnia, aldeia, PB);
- Perfil das gestações anteriores (aborto, nascidos vivos, óbitos);
- SIS-PRENATAL
- Idade Gestacional (DUM, DPP)
- VAN (peso, altura, IMC);
- Risco gestacional (classificação e local da referência)
- Situação vacinal;
- Resultado de exames complementares (glicemia, sífilis, HIV, HBsAg; Toxoplasmose, USG)

Instrumento da gestão de caso na saúde indígena

- Consultas de prenatal (data, intercorrencias);
- Condição do parto (local e tipo, complicações);
- Prematuridade (peso)
- Consulta puerperal (mediado, tardio, complicações) e visita domiciliar;
- Óbito materno e óbito infantil;



Gestão de Caso - Avanços

- Melhoria da qualidade e aumento da média de consultas prenatal;
- Melhoria no indicador de captação precoce das gestantes indígenas;
- Aumento da taxa de aleitamento materno exclusivo em menores de 06 meses;
- Processo cooperativo entre a gestante indígena (família) e a EMSI;
- Fortalecimento das relações interfederativas (DSEI, municípios e estado)
- Redução da mortalidade materna;



Média de consultas de pré-natal das gestantes indígenas do DSEI Litoral Sul que realizaram parto nos anos de 2014, 2015 e 2016.

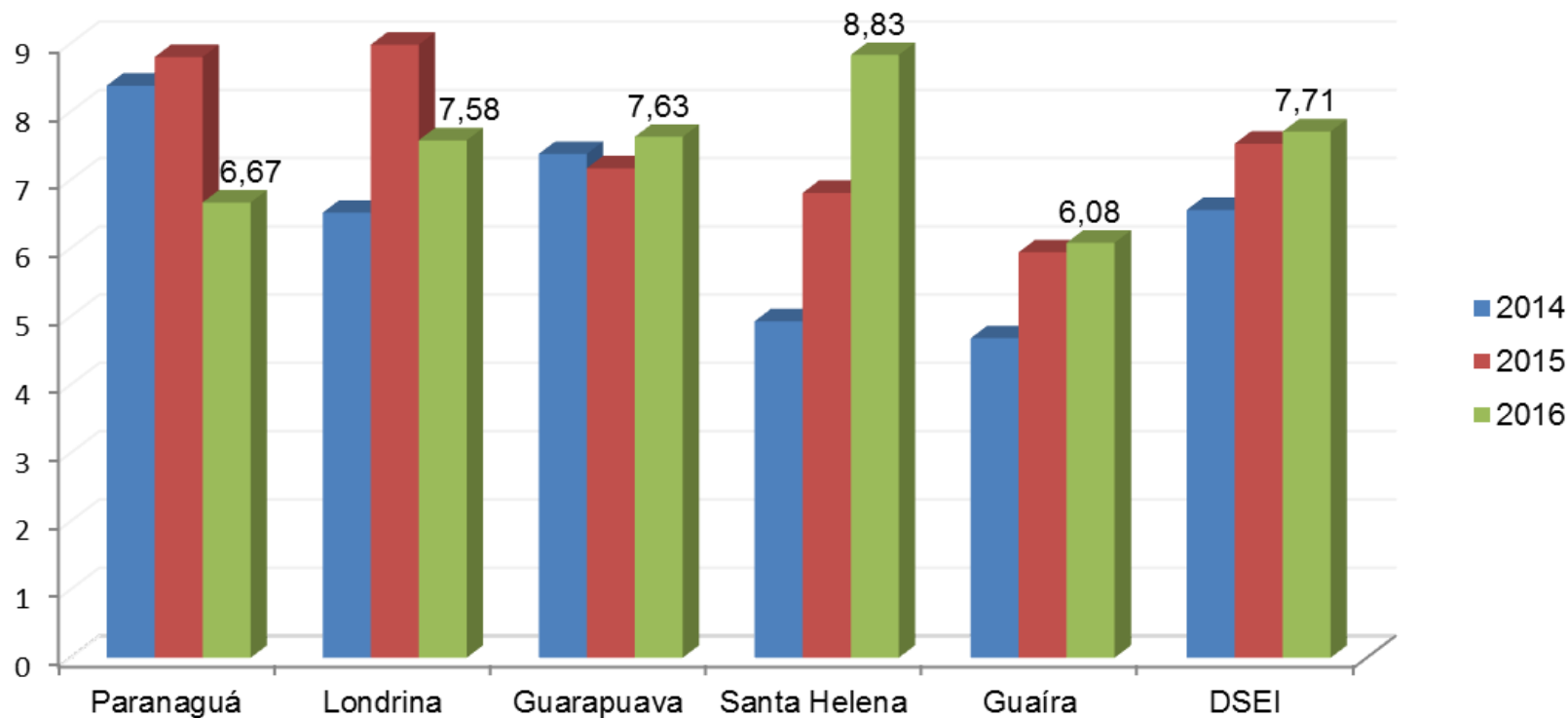

Trimestre gestacional do início do pré-natal de gestantes indígenas do DSEI Litoral Sul, por polo base, 2015 e 2016

| Polo Base | 1º Trimestre | | 2º Trimestre | | 3º Trimestre | |
|---------------------|---------------|---------------|---------------|---------------|--------------|--------------|
| | 2015 | 2016 | 2015 | 2016 | 2015 | 2016 |
| Paranaguá | 80,00% | 44,44% | 20,00% | 44,44% | 0,00% | 11,11% |
| Londrina | 60,00% | 64,08% | 33,33% | 31,07% | 6,66% | 4,85% |
| Guarapuava | 57,20% | 73,43% | 36,00% | 22,71% | 6,80% | 3,86% |
| Santa Helena | 25,53% | 44,12% | 53,19% | 47,06% | 21,27% | 8,82% |
| Guaira | 26,00% | 36,54% | 60,00% | 59,62% | 14,00% | 3,85% |
| Total | 53,64% | 63,69% | 38,58% | 32,04% | 7,78% | 4,27% |

Série histórica da prevalência de aleitamento materno exclusivo em crianças indígenas menores de 06 meses, DSEI Litoral Sul, 2013 a 2016

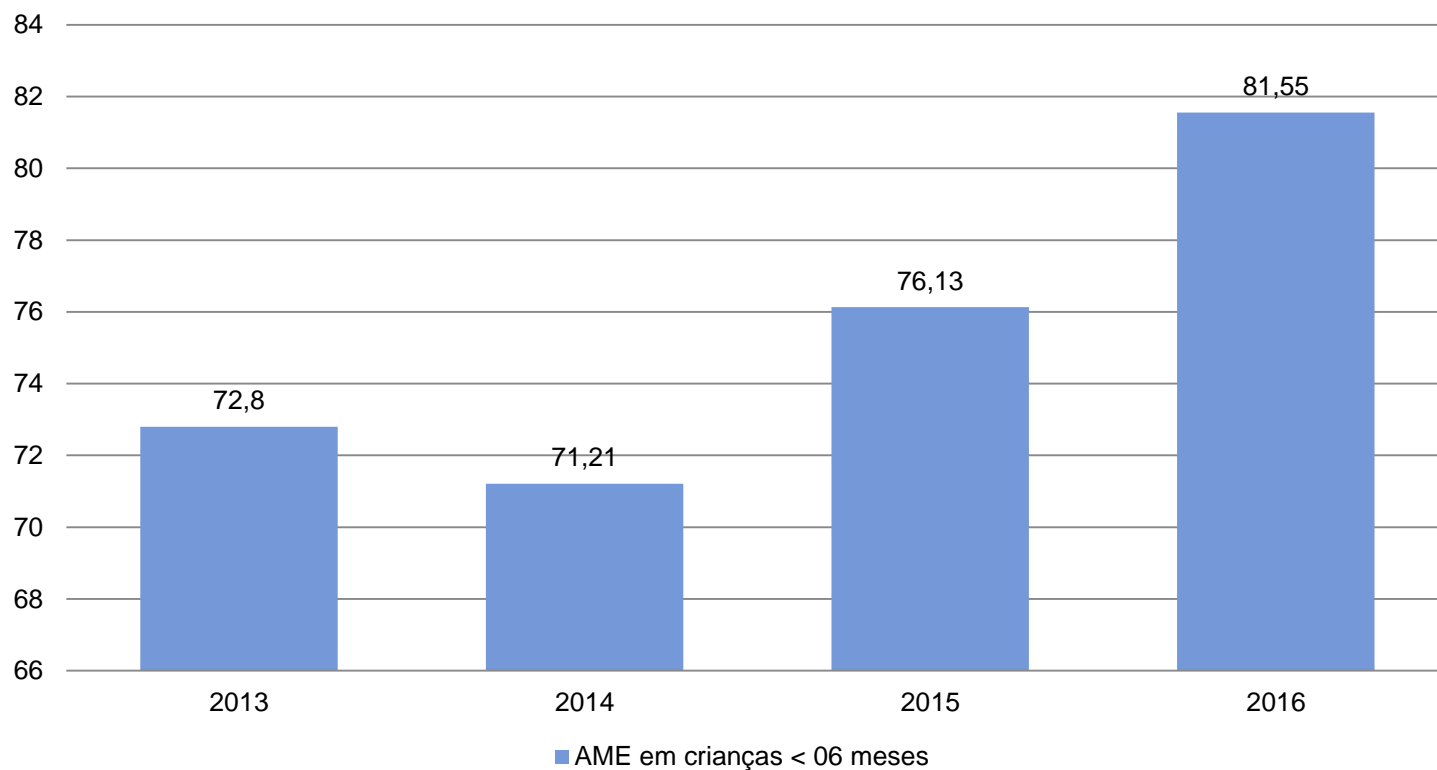

Fonte: DIASI/DSEI LSUL



Mortalidade Materna em mulheres indígenas do DSEI Litoral Sul, 2015, 2016 e 2017.

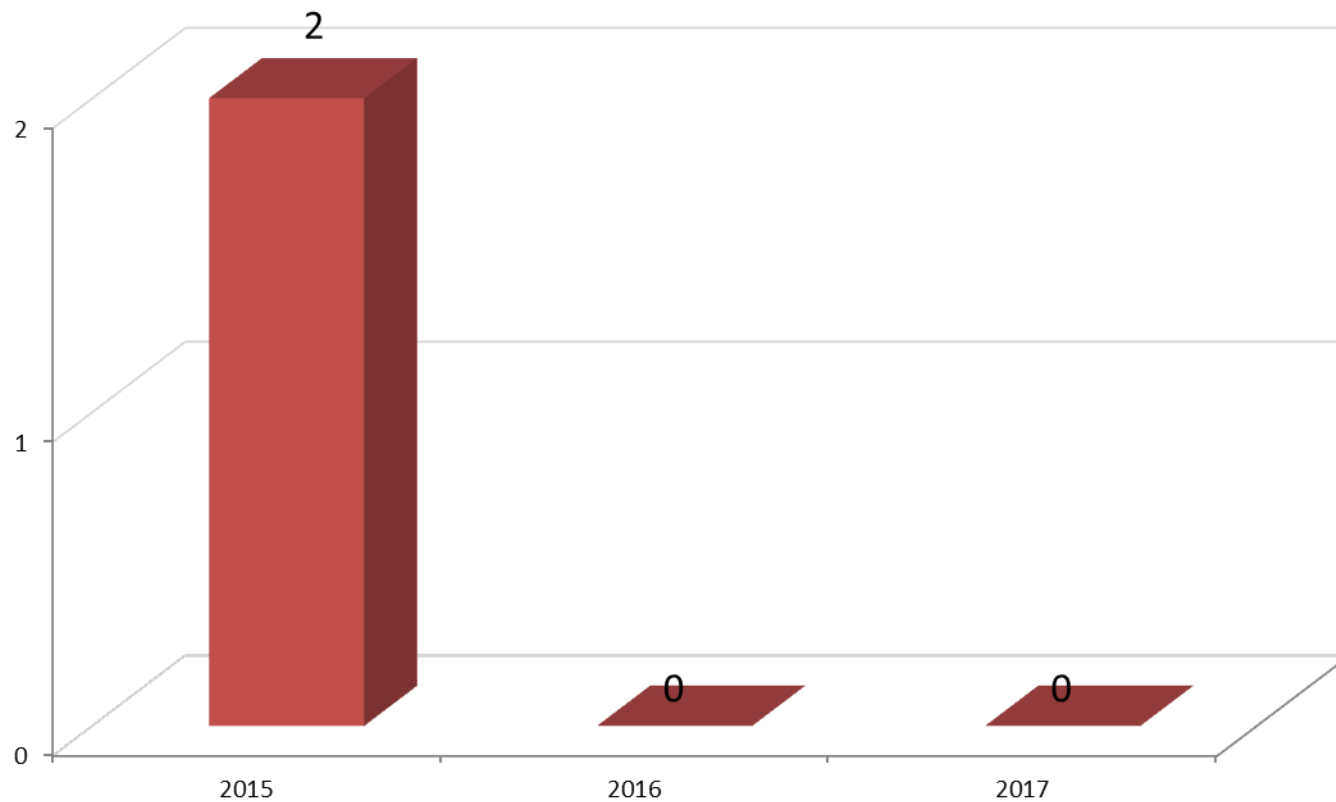

Oficina Linha Cuidado Materno-Infantil



Parceria: DSEI Litoral Sul e FIOCRUZ-RJ

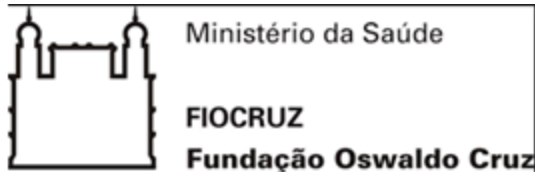

Oficina com Agentes Indígenas de Saúde



PB Paranaguá - 2016



PB Guarapuava - 2016



PB Londrina - 2016



PB Ubatuba, Bauru, Angra dos Reis e Rio Silveira - 2015

Oficina com Agentes Indígenas de Saúde



PB Peruíbe, Mongaguá, Registro, Miracatu - 2015



Oficina de Saúde Mulher e da Criança



Obrigado

Distrito Sanitário Especial Indígena Litoral Sul
Secretaria Especial de Saúde Indígena
Ministério da Saúde

andre.lmartins@saude.gov.br

Telefone: 41-32117812

