

**PARANÁ**

---

GOVERNO DO ESTADO  
Secretaria da Saúde

**SUPERINTENDÊNCIA DE VIGILÂNCIA EM SAÚDE – SVS**

Centro de Epidemiologia – CEPI

Divisão de Vigilância do Programa de Imunização - DVVPI

## **DELIBERAÇÃO Nº 474 - 06/12/2013**

A Comissão Intergestores Bipartite do Paraná,  
**considerando:**

SECRETARIA DE ESTADO  
DA **SAÚDE**

Portaria GM/MS nº 2682 de 07 de Novembro de 2013, que estabelece procedimentos e critérios para o repasse de recursos financeiros de investimento pelo Ministério da Saúde destinado ao fomento e aprimoramento das condições de funcionamento da Rede de Frio no âmbito dos Estados, do Distrito Federal e dos Municípios;



**PARANÁ**  
GOVERNO DO ESTADO  
Secretaria da Saúde

**Aprova “Ad Referendum”** a definição das Centrais de Rede de Frio para concorrer ao pleito de recebimento dos recursos financeiros de investimentos, conforme o Artigo 4º da Portaria GM/MS nº 2682 de 07 de Novembro de 2013, a saber:

**Câmara Fria**: 2ª Regional de Saúde – Metropolitana,

**Rede de frio (geladeira)**: 5ª Regional de Saúde - Guarapuava,  
6ª Regional de Saúde- União da Vitória,  
7ª Regional de Saúde-Pato Branco,  
10ª Regional de Saúde – Cascavel,  
12ª Regional de Saúde - Umuarama,  
19ª Regional de Saúde – Jacarezinho,  
20ª Regional de Saúde – Toledo,  
21ª Regional de Saúde – Telêmaco Borba,  
22ª Regional de Saúde – Ivaiporã.



# PACTUAÇÃO

Referência secundária para MH, TB e LEISH – 15a. RS

## APROVA

A complementação do Teto Financeiro de Vigilância em Saúde para o Município de Maringá, no valor anual de R\$ 536.254,62. Onerando o Teto Financeiro do Estado do Paraná, na fonte 117 do Bloco Financeiro da Vigilância em Saúde – BLVS.



# Aquisição de computadores Sala de Vacina

SECRETARIA DE ESTADO  
DA SAÚDE

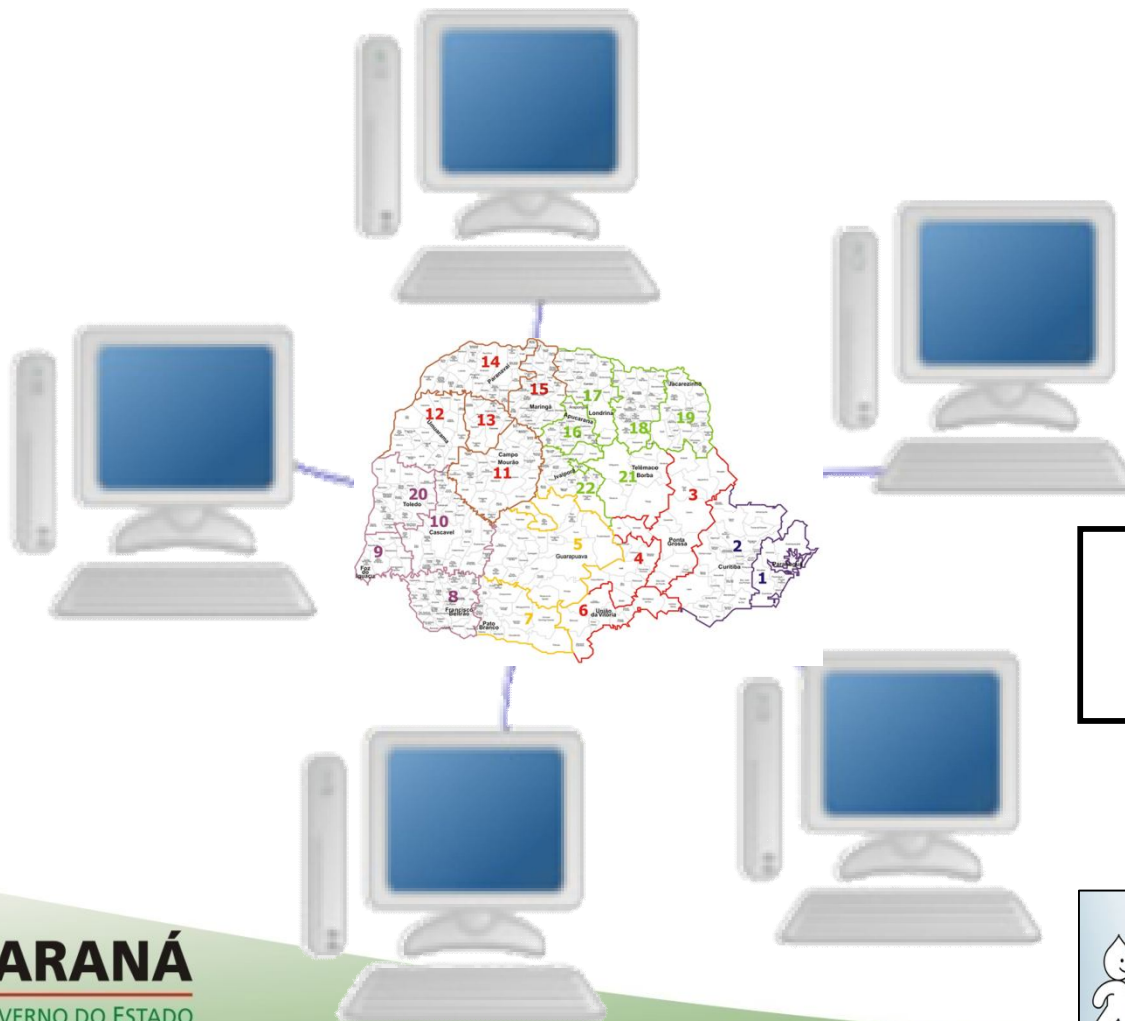

**1.880**  
**Computadores**



**PARANÁ**  
GOVERNO DO ESTADO  
Secretaria da Saúde



- **Nº Licitação** : 515553 em 19/11/2013
- **Texto resumo** : Aquisição de EQUIPAMENTOS DE INFORMÁTICA (ESTAÇÃO DE TRABALHO), com garantia e assistência técnica, entrega ÚNICA, conforme especificações no Anexo I deste Edital.
- **VALOR MÁXIMO R\$** 3.051.000,00.
- **Cliente** : SESA/ PR
- **Edital** : PE 456/13
- **Processo** : 11.899.230-0
- **Modalidade/tipo** : Pregão - **Vazio**
- **Situação** : Foi republicado, o ganhador apresentou o modelo do computador e foi desclassificado por não atender as especificações.



# Plano de Contingência da Prevenção da Reintrodução e contenção da Cólera no Brasil



# Aspectos Gerais da Cólera

- ✓ Doença intestinal **aguda causada pela enterotoxina do *Vibrio cholerae***;
- ✓ Apresenta manifestações clínicas variadas: leve a forma grave;
- ✓ Modo de transmissão:
  - pela ingestão de água ou alimentos contaminados por fezes ou vômitos de doente ou portador;
  - alimentos e utensílios contaminados pela água, pelo manuseio ou por moscas;
  - contaminação pessoa a pessoa é também importante na cadeia epidemiológica;
- ✓ A ocorrência de assintomáticos (portador sadio) é elevada.



# Reintrodução da Cólera no Brasil por meio de viajantes?

Chegada de brasileiros e imigrantes de áreas afetadas com cólera

Haiti:

- ✓ População em busca de trabalho
- ✓ Militares brasileiros

Outros países:

- ✓ Turistas
- ✓ Viagens de negócios
- ✓ Tripulação



# Vigilância

## Avaliar risco de reintrodução

- detectar casos e portadores *Vibrio cholerae*
- impossível evitar que cólera seja introduzida
- propagação pode ser evitada



## Epidemiologia

### Área de risco:

“Local ou a região onde o conjunto de condições socioeconômicas e ambientais que favorece a instalação e a rápida disseminação do *Vibrio cholerae*”.



## Área de risco e área de circulação:

- Eixos rodoviários ou ferroviários
- Áreas peri portuárias
- Locais com populações assentadas abaixo dos pontos de despejo de esgotamentos sanitários ou às margens de coleções hídricas que recebam esgotos

---

## Preparação da Vigilância

- Receber notificações dos casos suspeitos
  - **Análise da MDDA**
  - Articulações com outras áreas (ambiental, SAS)
- Notificação imediata
- Definir em cada município o local e telefones da notificação

## Preparação da Vigilância

- Colaborar com a **divulgação dos locais para atendimento – Unidades de Saúde.**
  - Os casos da demanda espontânea serão referenciados a uma unidade de saúde preparada?
- **Avaliar**
  - Esta unidade tem **tratamento do esgoto** dos banheiros?
  - Como é feito a **desinfecção** de roupas de cama, toalhas e outros
  - Equipe interna capacitada para **biossegurança**?

## Resposta da Vigilância

Investigação imediata **INTEGRADA** com outras áreas

- Investigação individual: entrevista (paciente, responsável ou familiares) e identificação dos fatores de exposição
- Visita à residência e/ou trabalho para conhecer a fonte de água de consumo, tipo de esgotamento sanitário

---

# Recomendações

- ❖ Identificar os grupos e fatores de risco: municípios que estão recebendo pessoas oriundas do Haiti devem ficar mais atentos com relação à entrada da cólera no estado e, portanto devem estruturar as vigilâncias para as ações de controle e prevenção deste agravo;
  - ❖ Estruturar as vigilâncias municipais (epidemiológica, sanitária e ambiental) para realizar ações de investigação e controle das DTAs de forma coordenada e conjunta, incluindo esquema especial para finais de semana e feriados;
-



---

# Recomendações

- ❖ Sensibilizar os serviços e a comunidade para a importância da notificação de surtos de DTA;
  - ❖ Realizar investigação dos surtos de DTA envolvendo equipe multisetorial nas áreas de: Vigilâncias Epidemiológica, Sanitária e Ambiental; Defesa e Inspeção Sanitária Animal; Defesa e Inspeção Sanitária Vegetal; Laboratório de Saúde Pública; Laboratório de Defesa Sanitária Animal; Laboratório de Defesa Sanitária Vegetal; Educação em Saúde; Assistência à Saúde e Saneamento;
  - ❖ Preparar a Vigilância Epidemiológica das Doenças Transmitidas por Alimentos para eventos de Massa (Copa das Confederações e Copa do Mundo e outros eventos que envolvem turistas/viajantes).
-