

# PARANÁ

---

GOVERNO DO ESTADO  
Secretaria da Saúde



**PARANÁ**  
GOVERNO DO ESTADO  
Secretaria da Saúde

# A REDE DE ATENÇÃO À SAÚDE BUCAL NO PARANÁ



**PARANÁ**

GOVERNO DO ESTADO  
Secretaria da Saúde

**Organizar, de maneira articulada e resolutiva a atenção à saúde bucal no Paraná, através de ações de promoção de saúde, prevenção e controle de doenças bucais...**

**...estimulando a melhora do atendimento aos cidadãos em todos os municípios do Paraná**



**Mudar o conceito de assistência à saúde, feita de forma pontual e isolada para o de atenção à saúde , em que o sentido cuidador é fortalecido, é o pressuposto para a implantação da Rede de Atenção à Saúde Bucal do Paraná.**



# Mapa Estratégico para a Rede de Atenção à Saúde Bucal

## Missão

Formular e desenvolver a Política Estadual de Saúde Bucal, para organizar de maneira articulada e resolutiva a Rede de Atenção à Saúde Bucal, em benefício da população paranaense.

## Visão

Desenvolver, até 2020, um modelo de gestão articulado com as demais áreas governamentais e da sociedade civil, que proporcione saúde bucal de qualidade aos cidadãos paranaenses.

## Valores

Ética, Competência, Comprometimento, Cidadania, Humanismo.

## Resultados para a Sociedade

Ampliar o acesso da população aos serviços de saúde bucal.

## Processo

- Melhorar o acesso nos diversos pontos de atenção, em especial na APS e nos Centros de Especialidades Odontológicas e na Atenção Terciária.
- Melhorar a qualidade e resolubilidade em saúde bucal nos diversos pontos de atenção da rede.
- Fomentar ações de promoção a saúde, prevenção de agravos em saúde bucal, e reabilitação integral do paciente, por meio de ações intersetoriais e sociedade civil.
- Viabilizar Sistema de apoio e logístico.

## Gestão

- Promover a articulação com outras áreas governamentais e sociedade civil.
- Desenhar/organizar a Rede de Atenção à Saúde Bucal, com definição das competências de cada ponto de Atenção, incluindo sistemas logísticos e apoio.
- Implantar o plano de qualificação dos pontos de atenção na Rede de Atenção à Saúde Bucal.
- Implantar e implementar novas tecnologias de abordagem e cuidado na Rede de Atenção à Saúde Bucal.
- Implantar plano de monitoramento e avaliação da Rede de Atenção à Saúde Bucal.
- Desenvolver educação permanente para a Rede de Atenção à Saúde Bucal.

## Financeira

- Garantir incentivo financeiro Estadual para os serviços da Rede de Atenção à Saúde Bucal, segundo critérios de qualidade pré-estabelecidos.
- Garantir recurso financeiro para melhoria da infraestrutura e ambiência.

# MATRIZ DE COMPETÊNCIA DOS NÍVEIS DE ATENÇÃO



**PARANÁ**

GOVERNO DO ESTADO  
Secretaria da Saúde

NÍVEL DE ATENÇÃO	PONTO DE ATENÇÃO	COMPETÊNCIA DO PONTO DE ATENÇÃO	TERRITÓRIO SANITÁRIO
<p><b>PRIMÁRIA</b></p>	<p><b>DOMICILIO</b></p>	<p>Auto-cuidado</p> <p>Busca ativa</p> <p>Atenção domiciliar</p> <p>Identificação de fatores de risco</p> <p>Educação em Saúde</p>	<p>Domicílio</p>





NÍVEL DE ATENÇÃO	PONTO DE ATENÇÃO	COMPETÊNCIA DO PONTO DE ATENÇÃO	TERRITÓRIO SANITÁRIO
<p style="text-align: center;"><b>PRIMÁRIA</b></p>	<p style="text-align: center;">UBS/USF</p>	<p>Acolhimento</p> <p>Estratificação de risco</p> <p>Ordenadora do cuidado</p> <p>Cadastramento</p> <p>Responsabilidade pelos usuários do seu território</p> <p>Garantir o cuidado e a resolubilidade da atenção em saúde bucal</p> <p>Educação em saúde</p> <p>Atendimento de urgência</p>	<p style="text-align: center;">Território de abrangência</p>
	<p style="text-align: center;">CENSE</p>	<p>Atenção integral a saúde bucal aos adolescentes em conflito com a lei</p>	



NÍVEL DE ATENÇÃO	PONTO DE ATENÇÃO	COMPETÊNCIA DO PONTO DE ATENÇÃO	TERRITÓRIO SANITÁRIO
<p style="text-align: center;"><b>SECUNDÁRIA</b></p>	<p style="text-align: center;">Centros de Especialidades Odontológicas</p>	<p>Atendimento especializado em:</p> <ul style="list-style-type: none"> <li>• endodontia</li> <li>• periodontia</li> <li>• prótese, cirurgia</li> <li>• pacientes com deficiência</li> <li>• diagnóstico de lesões bucais</li> <li>• odontopediatria,</li> <li>• ortodontia</li> <li>• Implantodontia</li> </ul>	<p style="text-align: center;">Território de abrangência</p>
	<p style="text-align: center;">Instituições de Ensino Superior Estaduais- IES</p>	<ul style="list-style-type: none"> <li>• Atendimento clínico a pacientes com deficiência</li> <li>• Exames anatomo patológico de lesões da cavidade bucal</li> <li>• Controle de qualidade dos exames anatomo patológicos</li> <li>• Atendimento especializado de casos clínicos complexos de cirurgia bucal, dentística restauradora, endodontia, periodontia, odontopediatria e ortodontia.</li> <li>• Capacitação de profissionais de saúde bucal</li> </ul>	<p style="text-align: center;">Macrorregião</p>

NÍVEL DE ATENÇÃO	PONTO DE ATENÇÃO	COMPETÊNCIA DO PONTO DE ATENÇÃO	TERRITÓRIO SANITÁRIO
<p><b>SECUNDÁRIA</b></p>	<p>CAIF</p>	<ul style="list-style-type: none"> <li>• Atendimento a pacientes portadores de deformidades congênitas da face.</li> </ul>	<p>Estadual</p>
	<p>CRAID</p>	<ul style="list-style-type: none"> <li>• Atendimento a pacientes com deficiência</li> </ul>	<p>Macroregião</p>



NÍVEL DE ATENÇÃO	PONTO DE ATENÇÃO	COMPETÊNCIA DO PONTO DE ATENÇÃO	TERRITÓRIO SANITÁRIO
<p><b>TERCIÁRIA</b></p>	<p>Hospitais de referência</p>	<ul style="list-style-type: none"> <li>•Atendimento a pacientes com deficiência</li> <li>•Internamento de curta permanência</li> <li>•Atendimento cirúrgico ao paciente oncológico</li> <li>•Atendimento ao trauma maxilofacial</li> </ul>	<p>Território de abrangência</p>



# A REALIDADE DA ASSISTÊNCIA EM SAÚDE BUCAL NO PARANÁ



**PARANÁ**

GOVERNO DO ESTADO  
Secretaria da Saúde

# ATENÇÃO PRIMÁRIA À SAÚDE

	Dez 2003	Dez 2013
ESF	1072	1949
ESFSB	292	1306
Cobertura ESB/ESF		39,72
Cobertura das Equipes da APS		65%



**PARANÁ**

GOVERNO DO ESTADO  
Secretaria da Saúde

## EQUIPES DE SAUDE BUCAL - M I

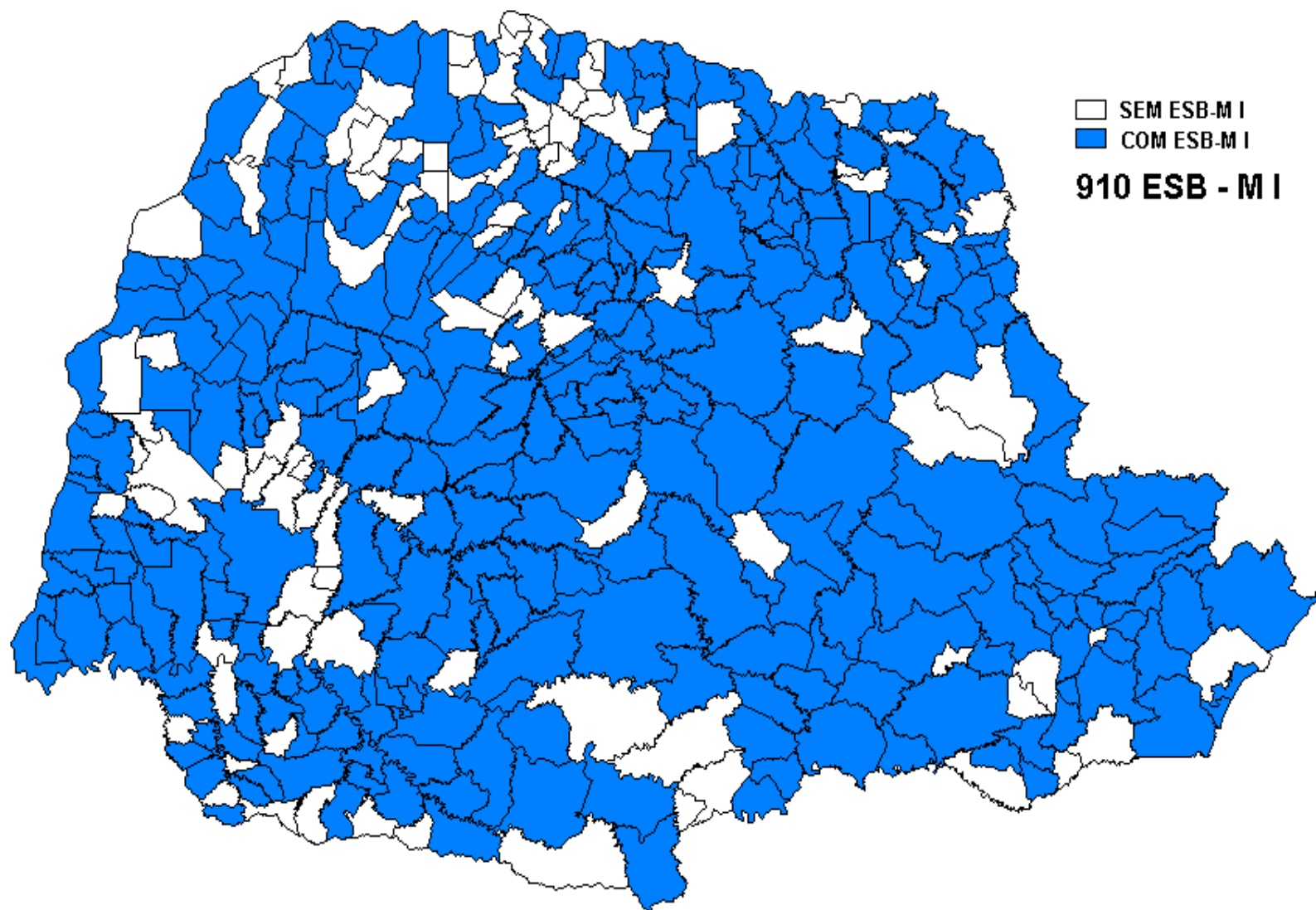

Fonte: Ministério da Saúde - Cadastro Nacional dos Estabelecimentos de Saúde do Brasil - CNES

## EQUIPES DE SAUDE BUCAL - M II

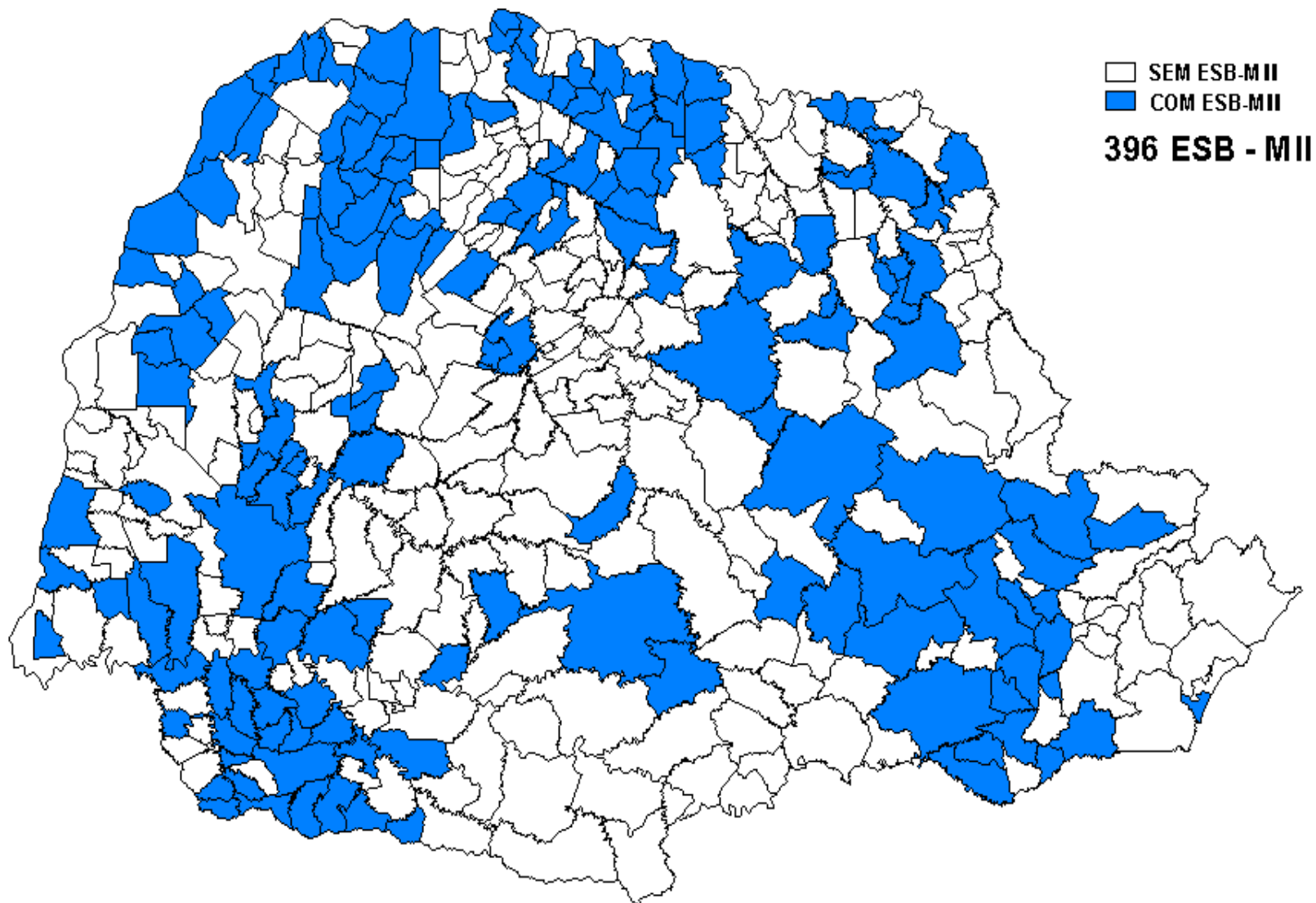

Fonte: Ministério da Saúde - Cadastro Nacional dos Estabelecimentos de Saúde do Brasil - CNES



## EQUIPES DE SAUDE BUCAL - M I e M II

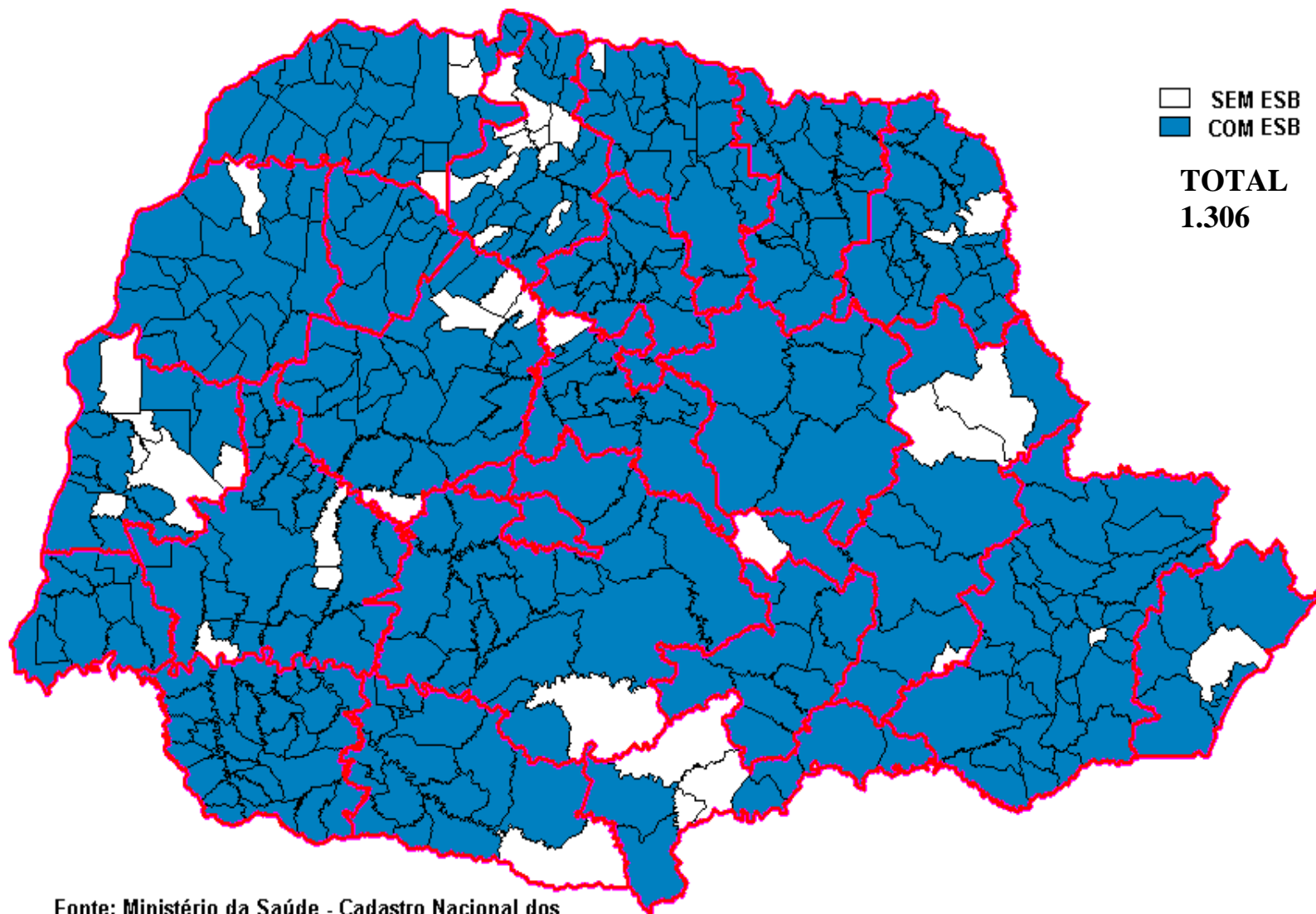

Fonte: Ministério da Saúde - Cadastro Nacional dos Estabelecimentos de Saúde do Brasil - CNES

# ATENÇÃO SECUNDÁRIA



**PARANÁ**

GOVERNO DO ESTADO  
Secretaria da Saúde

# CENTROS DE ESPECIALIDADES ODONTOLÓGICAS

CENTRO ESPECIALIDADES ODONTOLÓGICAS

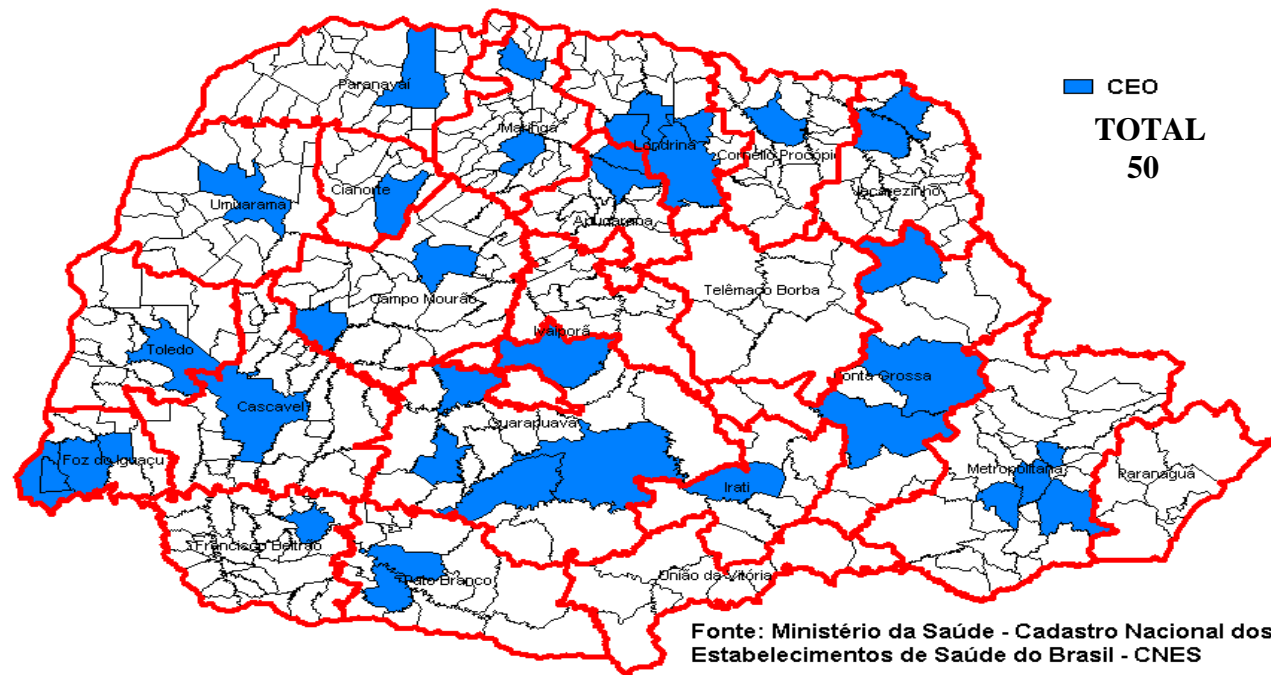

# CEO - CENTRO DE ESPECIALIDADES ODONTOLÓGICAS - PARANÁ - 10/2013

## DETALHES DA COBERTURA

- CONSORCIO
- CEO I - II OU III
- CONSÓRCIO + CEO I
- CONSÓRCIO + CEO III

132 Municípios

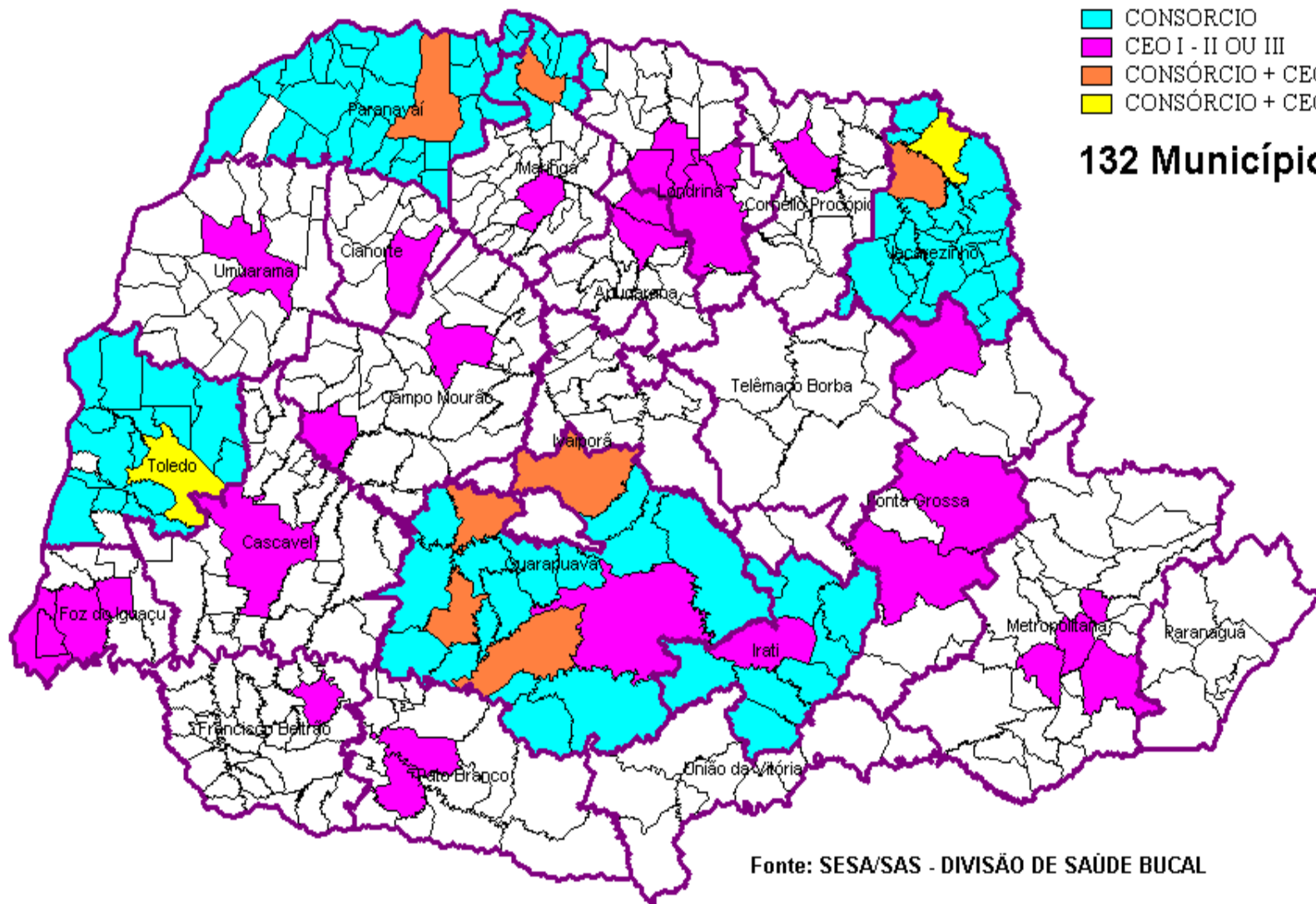

# CEOS REALIZAM ATENÇÃO A PESSOA COM DEFICIÊNCIA

SECRETARIA DE ESTADO  
DA SAÚDE

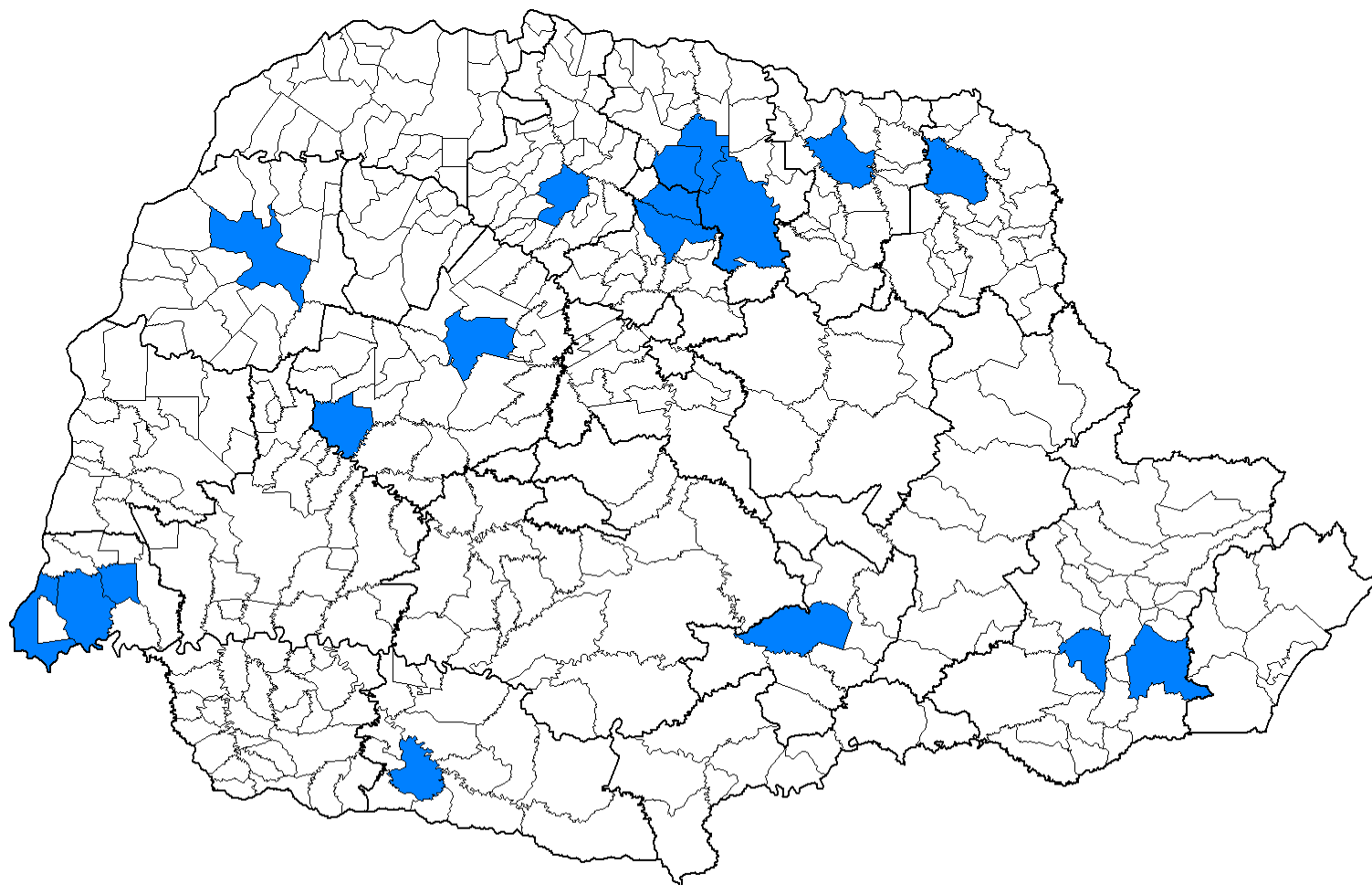

CEOS RPD  
□ até 0  
■ 0-1



**PARANÁ**  
GOVERNO DO ESTADO  
Secretaria da Saúde

# UNIVERSIDADES ESTADUAIS

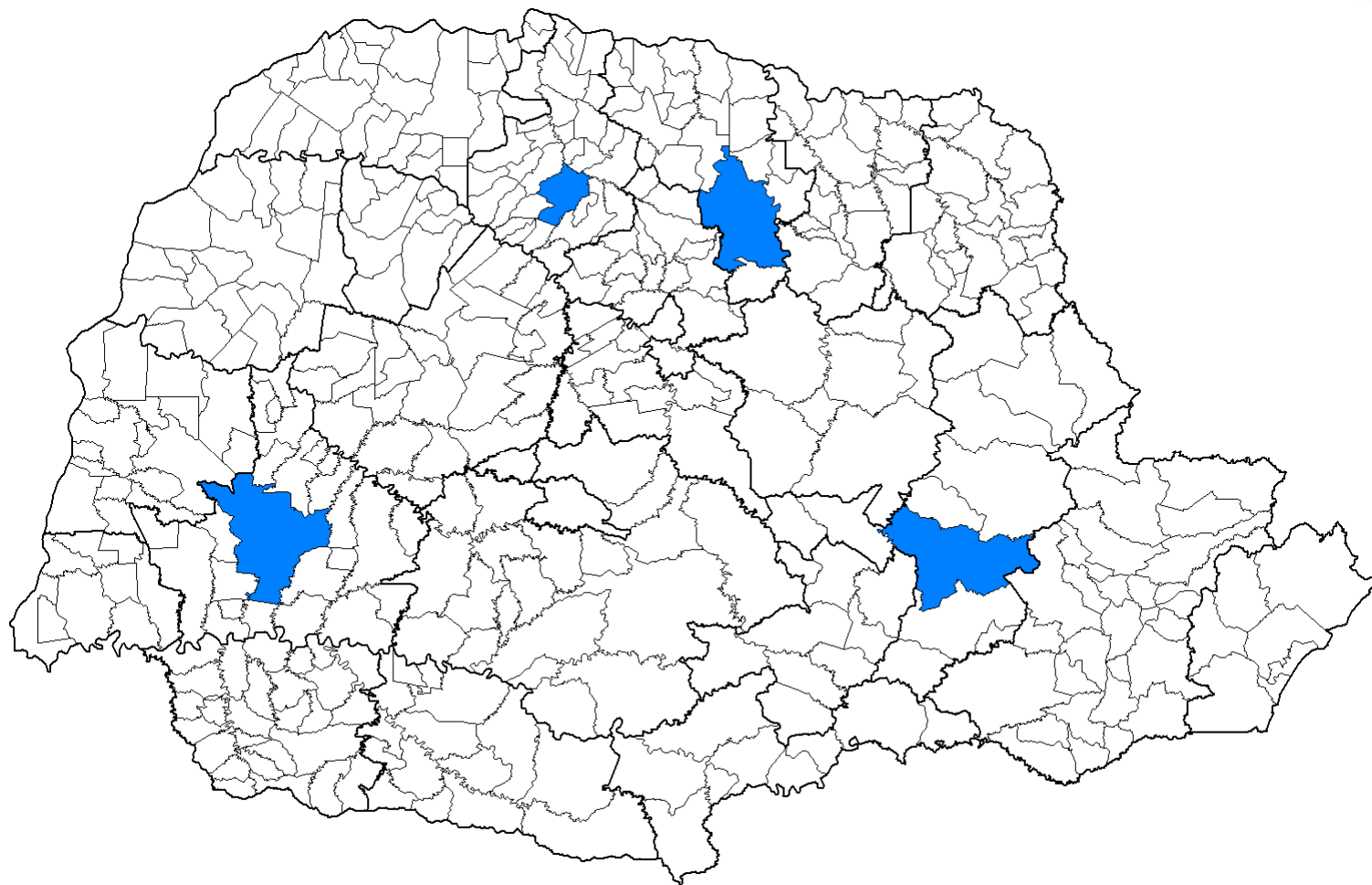

**PARANÁ**

GOVERNO DO ESTADO  
Secretaria da Saúde

# ATENÇÃO TERCIÁRIA



**PARANÁ**

GOVERNO DO ESTADO  
Secretaria da Saúde

# HOSPITAIS PARA ATENÇÃO A PESSOA COM DEFICIÊNCIA

SECRETARIA DE ESTADO  
DA SAÚDE

Hospital  
□ até 0  
■ 0-12

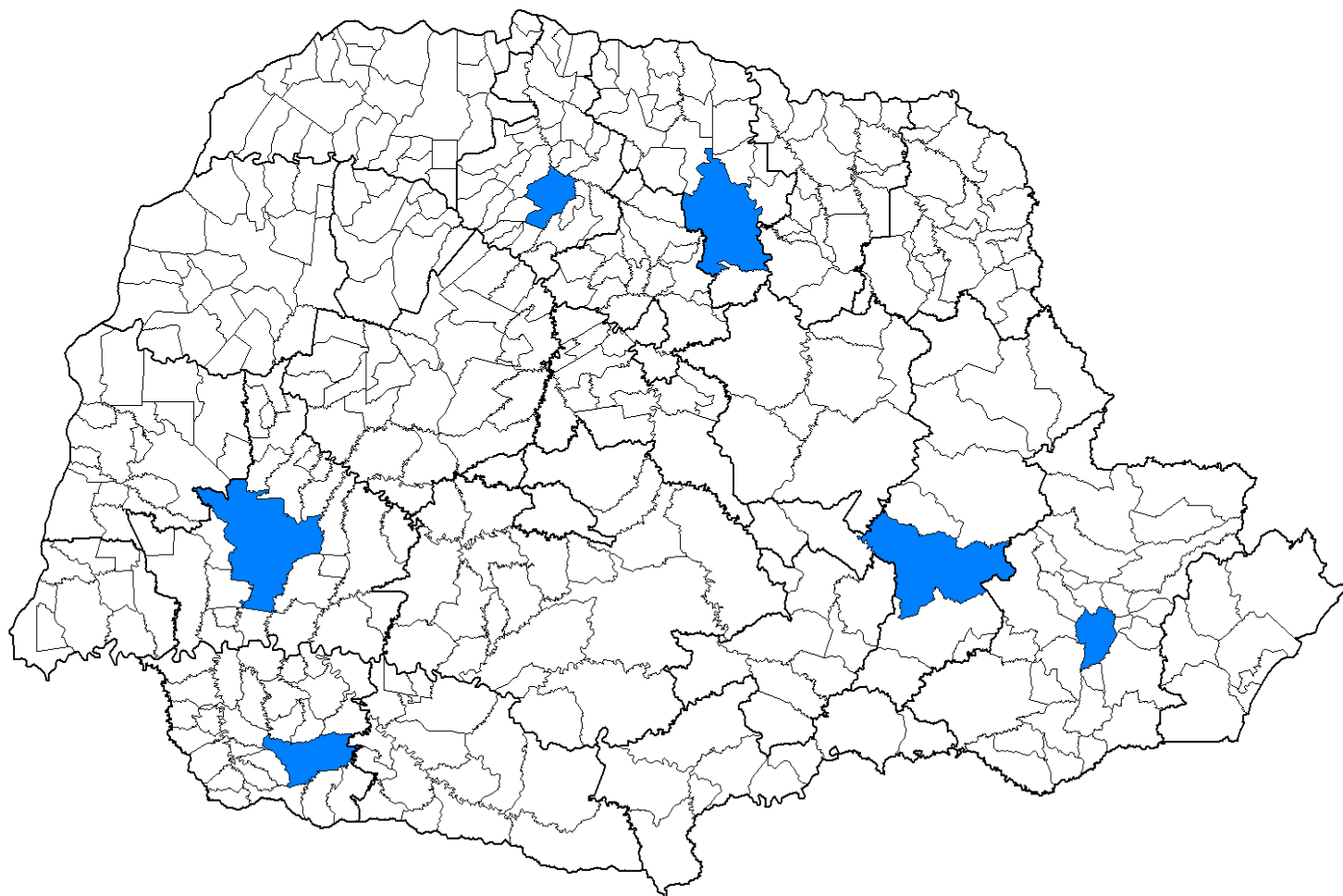

**PARANÁ**

GOVERNO DO ESTADO  
Secretaria da Saúde



# CAPACITAÇÃO

- Oficinas de Tutoria
- Telessaúde
- Linha guia de Saúde Bucal
- Oficinas no evento de lançamento da Rede ( Gestores, profissionais de saúde bucal da APS, CEO e Hospitais)
- Curso realizados pelas universidades estaduais



# INVESTIMENTO

- Clínica UEL
- Telessaúde – câmeras intra orais
- Equipamentos da APS
- Fluorímetro para as Universidades e LACEN



# CUSTEIO

- Incentivo da APS : (R\$ 2 milhões)
- Incentivo para CEOs Regionais (COMSUS)
- Programa de Detecção do Câncer Bucal
- Programa do Bochecho com fluor
- Programa de apoio à fluoretação de águas de abastecimento