

VIGILÂNCIA EM IMUNIZAÇÃO

Ampliação da Vacina Febre Amarela no Paraná

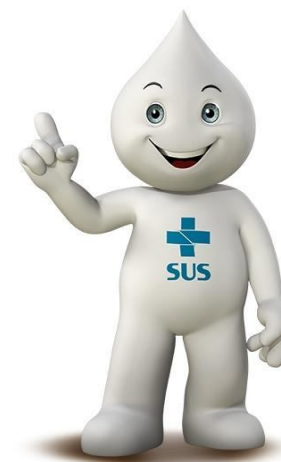

SUPERINTENDÊNCIA DE VIGILÂNCIA EM SAÚDE – SVS
Centro de Epidemiologia – CEPI
Divisão de Vigilância do Programa de Imunização – DVPPI

Objetivo

- ✓ **Controle de doenças imunopreveníveis através de amplas coberturas vacinais.**

Como atingir o objetivo

- ✓ **Desenvolvimento de estratégias operacionais adequadas à realidade dos serviços, bem como às características da vacina contra a Febre Amarela.**
- ✓ **Mediante esforços coletivos e permanentes, em todos os setores e seguimentos da comunidade do Município.**

Áreas com Recomendação da Vacina/2017

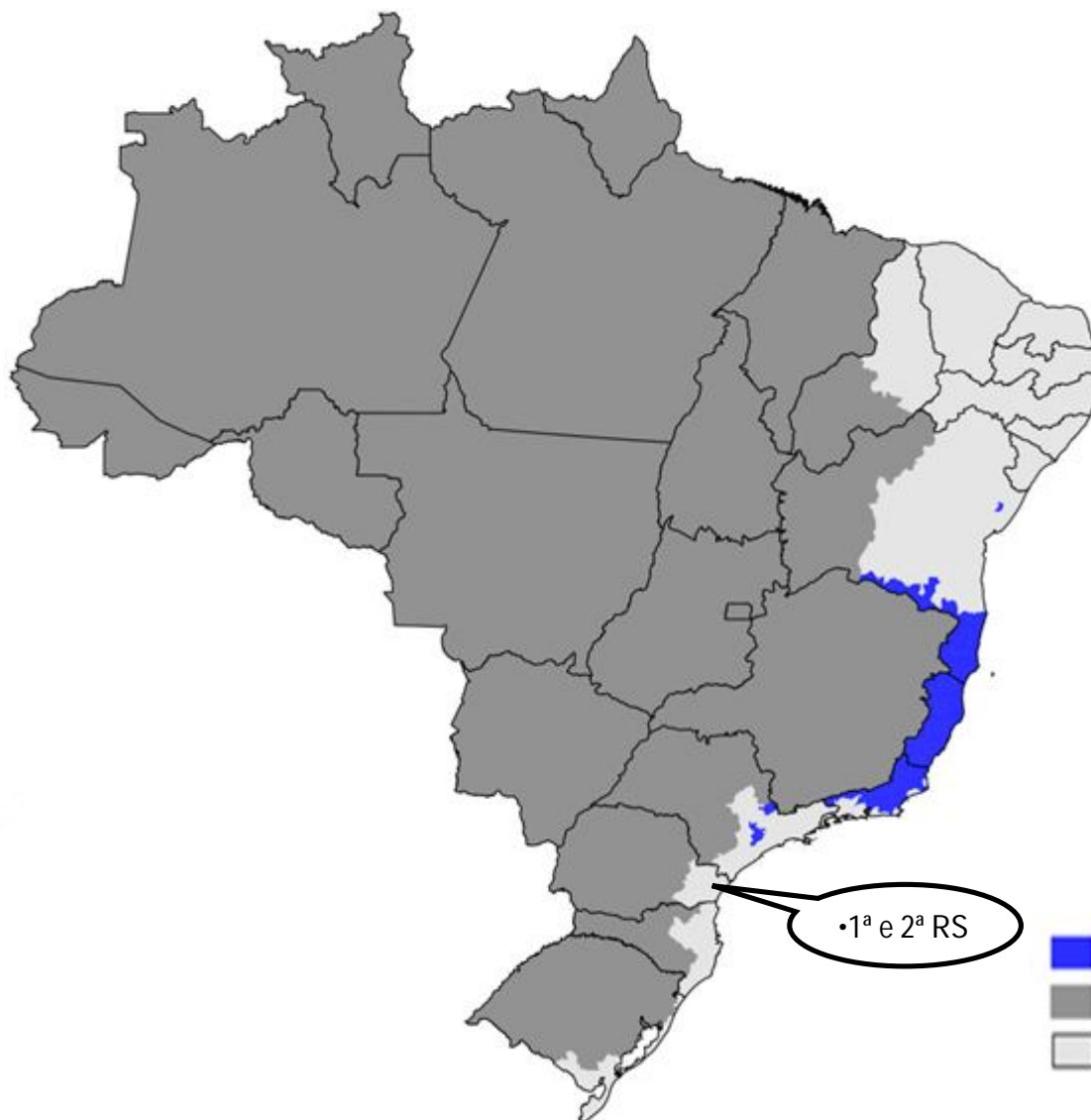

•1ª e 2ª RS

- Área Com Recomendação Temporária de Vacinação
- Área Com Recomendação Permanente de Vacinação
- Área Sem Recomendação de Vacinação

1º e 2º ALERTA



- ✓ EM FUNÇÃO DAS EPIZOOTIAS (RURAL)
- ✓ INDICAÇÃO DA VACINAÇÃO DA FA SELETIVA

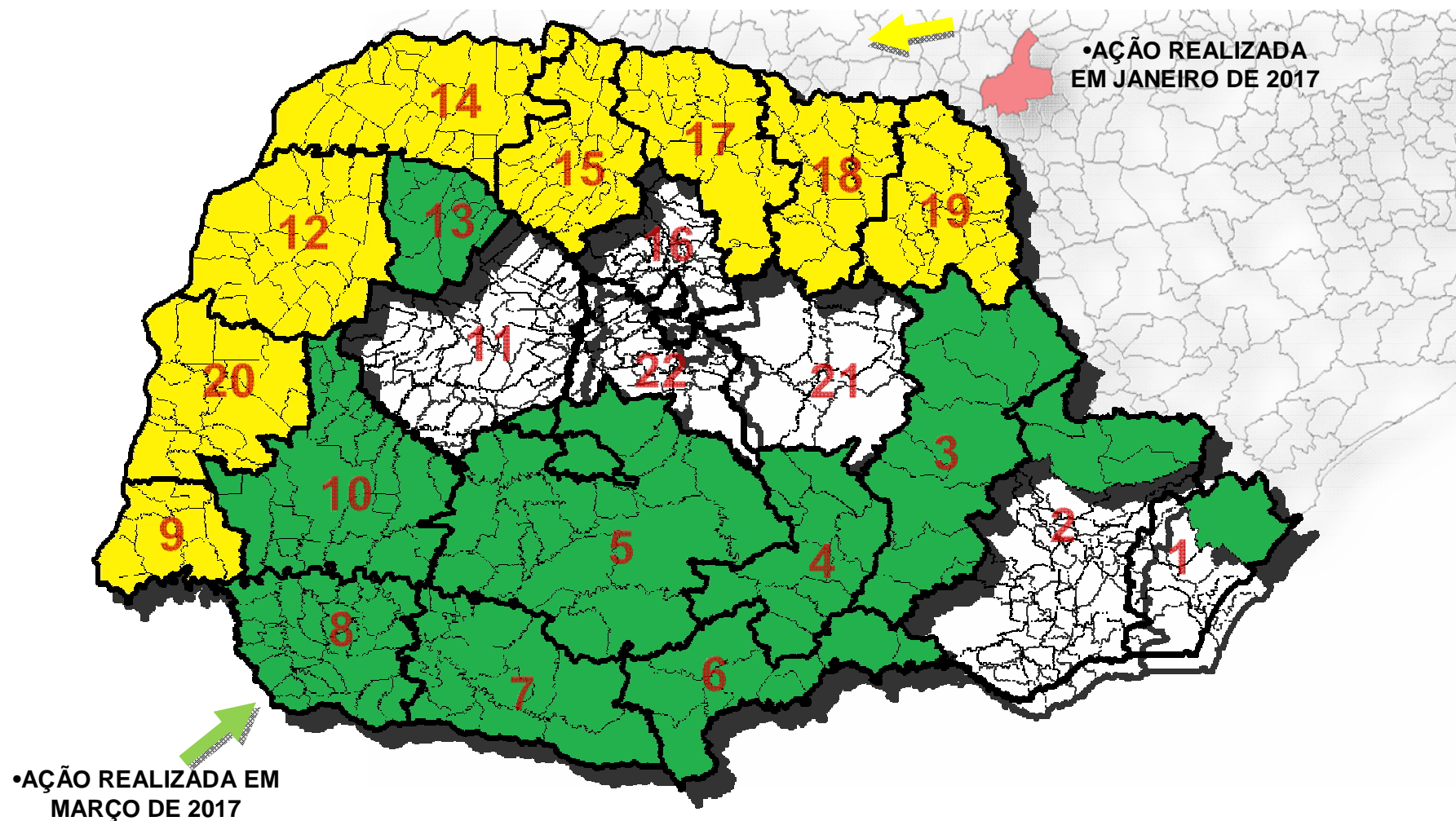

Áreas com Recomendação da Vacina A PARTIR 18/07/2018



1ª e 2ª RS
PASSAM A SER
ACRV

Vacina Contra a Febre Amarela



Esquema básico:

- ✓ Apenas **uma dose da vacina** garante proteção para o resto da vida.

Dosagem/via:

- ✓ **0,5 ml/SC**

Tempo de validade após aberto o frasco:

- ✓ **6 horas**

Meta de cobertura vacinal nas **áreas com recomendação** de vacinação é de **95% da população-alvo.**



Restrições para vacinação:



- ✓ **Pessoas acima de 59 anos;**
- ✓ **Gestantes (em qualquer período gestacional);**
- ✓ **Mulheres amamentando;**
- ✓ **Pessoa vivendo com HIV/AIDS desde que não apresentem imunodeficiência grave.**

AMPLIAÇÃO julho de 2018/2019



- ✓ Todo o território brasileiro será área de recomendação para vacina contra a febre amarela, no Paraná será em mais 36 municípios.
- ✓ A medida será feita de forma gradual, iniciando neste ano e sendo concluída até abril de 2019.
- ✓ **A ampliação é preventiva e tem como objetivo antecipar a proteção contra a doença para toda população, em caso de um aumento na área de circulação do vírus. (16 MUNICÍPIOS: 23/03/2018)**

AÇÕES DA GESTÃO MUNICIPAL PARA ENFRENTAMENTO DO RISCO DA REINTRODUÇÃO DA FEBRE AMARELA

Estratégias Municipais:



Intensificar as Ações Externas de Busca Ativa dos NÃO vacinados

- Parcerias com a sociedade (Igrejas, colégios e associações);
- Ampliar horário de oferta da vacina;
- Sensibilizar a equipe multiprofissional para encaminhamento para a sala de vacinas;

Ação de Imunização



- Avaliação das coberturas vacinais das populações com maior risco de exposição (**área rural, silvestre, agricultores, extrativistas e outros que adentram áreas de mata, pessoas que fazem turismo ecológico ou rural**) pelas equipes da atenção primária.

Cadastro de Monitoramento Rápido dos Vacinados e NÃO Vacinados contra Febre Amarela - 2018

MUNICÍPIO*

Data	Rua	Nº da residência e/ou complemento	Nº de pessoas Residente no Domicílio	MENORES DE 9 MESES		9 Meses a < 1 Ano		1 Ano a 9 anos		10 anos a 14 Anos		15 anos a 59 Anos		Acima de 60 Anos		TOTAL	
				Vacinados	Não Vacinados	Vacinados	Não Vacinados	Vacinados	Não Vacinados	Vacinados	Não Vacinados	Vacinados	Não Vacinados	Vacinados	Não Vacinados	Vacinados	Não Vacinados
22/03/2018	Rua Piquiri	170	5	0	1	0	0	1	0	2	0		1	0	0	3	2
22/03/2018	Rua Piquiri	172	4	0	0	0	0	0	0	0	2	0	2	0	0	0	4
23/03/2018	Rua Piquiri	245	2	0	0	0	0	0	0	0	0	1	1	0	0	1	1
																0	0
																0	0
																0	0
																0	0
																0	0
																0	0
																0	0
																0	0
																0	0
																0	0
																0	0
																0	0
																0	0
																0	0
																0	0
																0	0
																0	0
																0	0
																0	0
																0	0
																0	0
																0	0
																0	0
																0	0
																0	0
																0	0
		TOTAL	11	0	1	0	0	1	0	2	2	1	4	0	0	4	7



MUNICIPIO*			ESTABELECIMENTO DE SAÚDE*		LOTE:	
------------	--	--	---------------------------	--	-------	--

[illegible]

Cobertura Vacinal Febre Amarela menor de 1 ano por Município, PR - Agosto, 2018

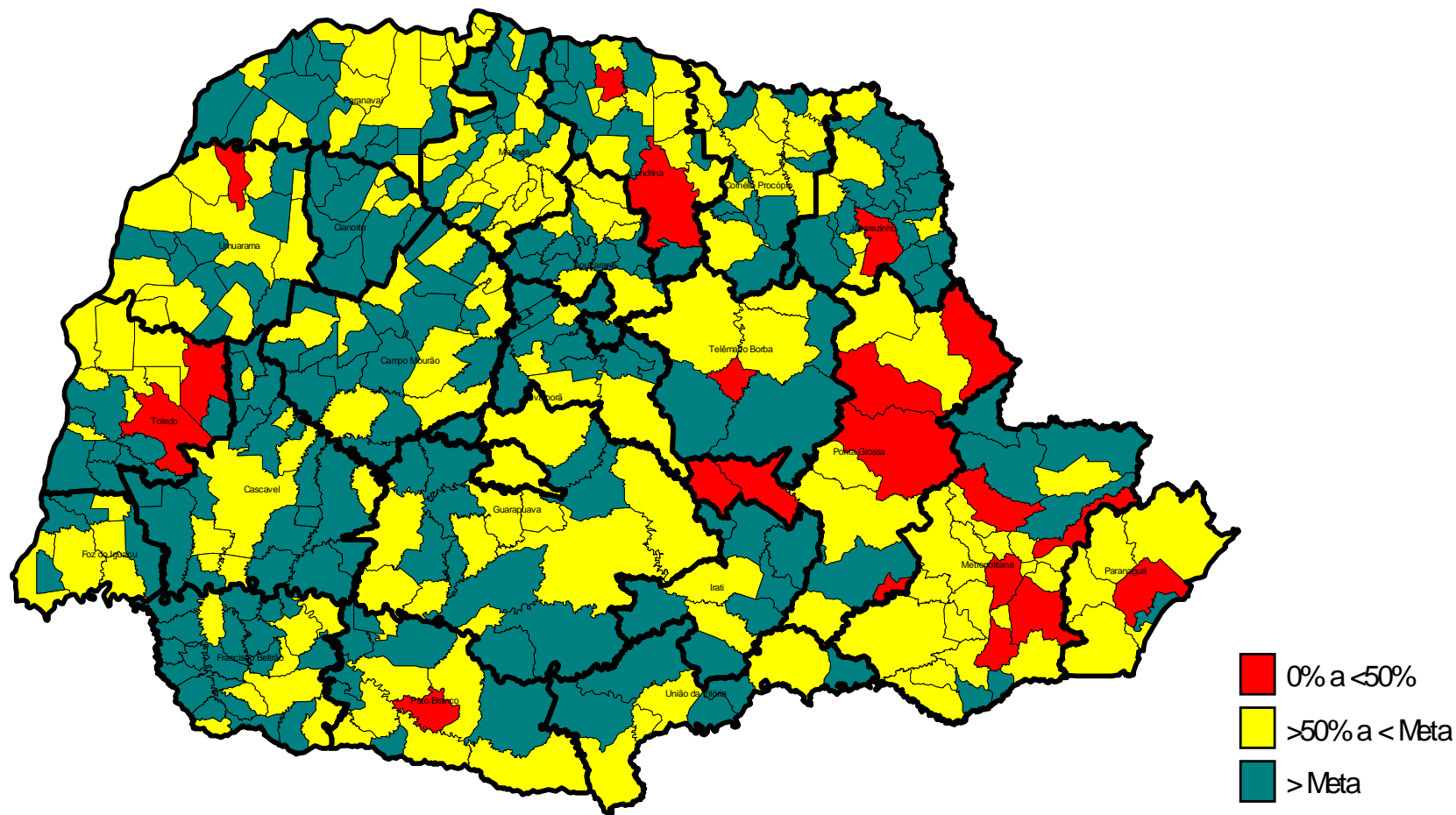

VACINA	Cobertura Vacinal						Total de municípios
	0% a <50%	%	≥ 50% a < Meta	%	≥ Meta	%	
Febre Amarela	20	5,01	175	43,85%	204	51,12	399

Fonte: www.sipni.datasus.gov.br consulta 17/09/18 – 09:05 horas – META DE NO MÍNIMO 95%

Proposta para ampliação da vacina FA PARA AS ASRV POR PRIORIDADE



ALTA PRIORIDADE

NM_MUNIMIN	DTOTAL	PTotal	CVTOTAL 2016	Não vacinados 2016	CVTOTAL 08/2018	Não vacinados 08/2018
Adrianópolis	4.540	6.238	36,24	4.005	72,8	1.743
Antonina	4.842	18.802	23,59	14.402	25,8	14.150
Bocaiúva do Sul	4.410	11.248	31,19	7.762	39,2	6.859
Campina Grande do Sul	10.143	39.548	33,22	26.313	25,6	30.740
Cerro Azul	10.294	16.962	21,75	13.324	60,7	6.674
Doutor Ulysses	3.232	5.664	31,29	58.067	57,1	2.512
Guaraqueçaba	4.899	7.777	42,09	19.011	63,0	3.113
Paranaguá	58.091	142.255	101,27	-	40,8	87.102
Tunas do Paraná	5.734	6.662	21,10	4.486	86,1	1.421
	106.185	255.156		147.370	41,6	154.314

Proposta para ampliação da vacina FA PARA AS ASRV POR PRIORIDADE



MÉDIA PRIORIDADE

NM_MUNIMIN	DTOTAL	PTotal	CVTOTAL 2016	Não vacinados 2016	CVTOTAL 08/2018	Não vacinados 08/2018
Almirante Tamandaré	29.281	105.166	29,63	74.216	27,8	79.131
Araucária	49.519	123.581	39,19	74.717	40,1	80.272
Balsa Nova	4.101	11.551	43,22	6.552	35,5	8.030
Campo Largo	30.215	115.407	34,37	75.694	26,2	90.487
Campo Magro	7.319	25.510	26,62	18.722	28,7	18.674
Colombo	54.537	217.717	26,99	158.764	25,0	169.374
Fazenda Rio Grande	29.237	85.449	55,59	3.468	34,2	61.357
Itaperuçu	16.866	24.728	31,21	31.183	68,2	9.236
Morretes	4.347	15.762	39,64	85.990	27,6	11.697
Pinhais	38.712	120.113	32,65	64.676	32,2	87.406
Piraquara	29.493	95.781	38,10	13.566	30,8	69.464
Pontal do Paraná	9.882	21.964	38,08	12.638	45,0	12.859
Quatro Barras	12.938	20.409	39,70	10.471	63,4	8.350
Rio Branco do Sul	12.158	31.034	37,50	19.790	39,2	19.491
São José dos Pinhais	98.728	273.962	41,33	8.730	36,0	184.690
	427.333	1.288.134		659.177		910.518

Proposta para ampliação da vacina FA PARA AS ASRV POR PRIORIDADE



BAIXA PRIORIDADE

NM_MUNIMIN	DTOTAL	PTotal	CVTOTAL 2016	Não vacinados 2016	CVTOTAL 08/2018	Não vacinados 08/2018
Agudos do Sul	2.918	8.391	37,15	5.298	34,8	6.162
Campo do Tenente	1.083	7.214	23,59	5.536	15,0	6.162
Contenda	3.815	16.321	26,26	12.014	23,4	12.769
Guaratuba	12.862	32.823	66,25	8.294	39,2	21.034
Lapa	14.695	45.265	33,87	15.162	32,5	30.981
Mandirituba	7.011	22.869	39,22	18.369	30,7	16.418
Matinhos	12.178	30.241	25,18	11.810	40,3	19.421
Piên	10.417	11.434	32,10	81.063	91,1	2.093
Quitandinha	4.549	17.351	30,85	21.332	26,2	12.970
Rio Negro	8.539	31.417	37,78	170.020	27,2	23.062
Tijucas do Sul	6.343	14.815	67,80	2.143	42,8	8.811
	84.410	238.141		351.041		159.883

NM_MUNIMIN	DTOTAL	PTotal	CVTOTAL 2016	Não vacinados 2016	CVTOTAL 08/2018	Não vacinados 08/2018
Curitiba	263.673	1.778.078		1.518.652	14,8	1.514.405
	881.601	3.559.509		2.676.240		2.739.120

VIGILÂNCIA EM IMUNIZAÇÃO

CAMPANHA DA POLIOMIELITE E SARAMPO



SUPERINTENDÊNCIA DE VIGILÂNCIA EM SAÚDE – SVS
Centro de Epidemiologia – CEPI
Divisão de Vigilância do Programa de Imunização – DVVPI

CAMPANHA NACIONAL DE POLIO E SARAMPO



Cobertura Vacinal por município, PR- 2018

POLIOMIELITE

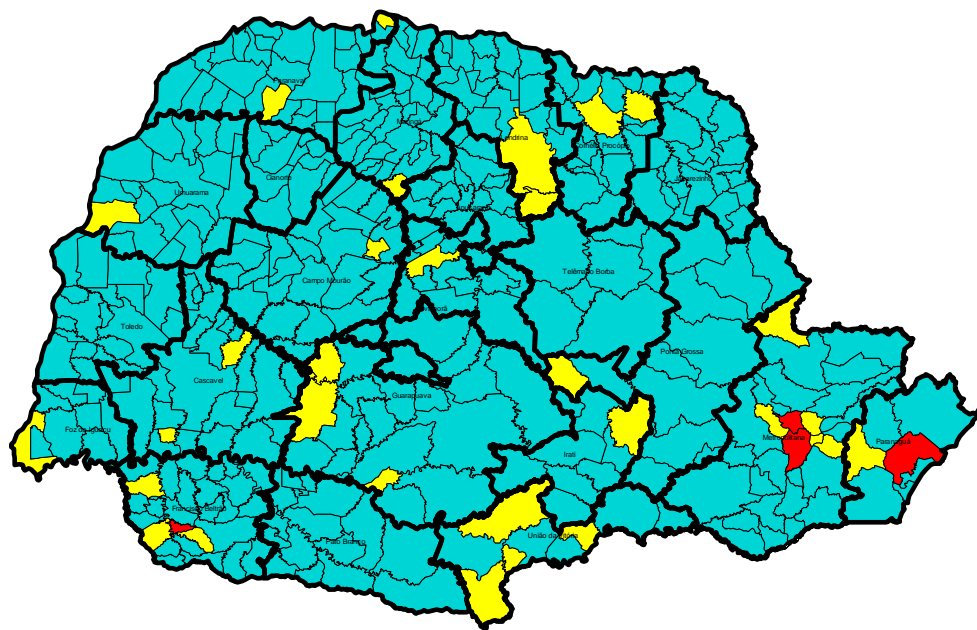

SARAMPO

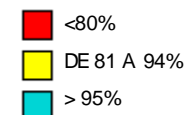
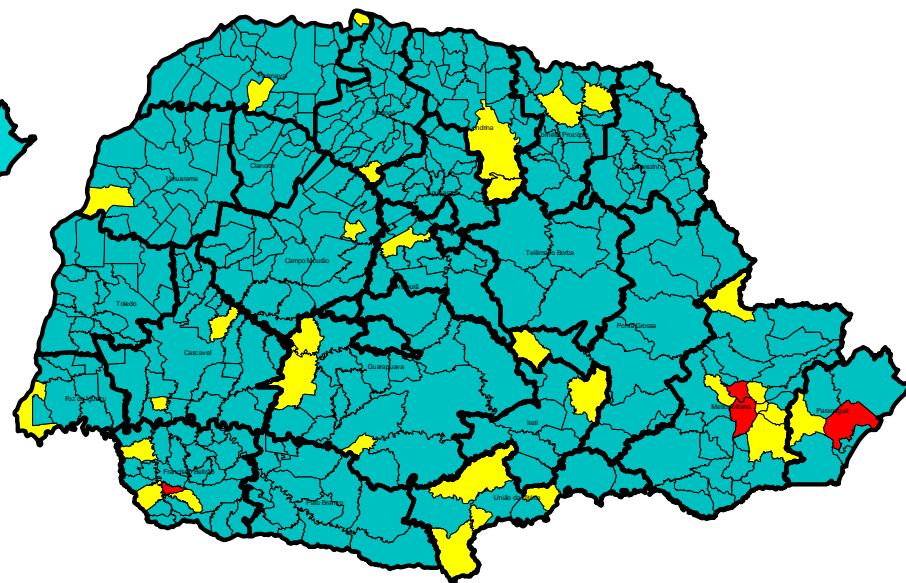

Fonte: www.sipni.datasus.gov.br consulta 18/09/18 – 14:35 horas

Municípios com cobertura vacinal abaixo da meta



RS	MUNICÍPIO	CV POLIOMIELITE	CV SARAMPO	DATA
1	4118204 - PARANAGUA	71,28	71,11	18/09/2018 10:55:45
1	4116208 - MORRETES	88,07	88,07	14/09/2018 17:13:15
2	4100400 - ALMIRANTE TAMANDARÉ	75,47	75,47	31/08/2018 16:45:04
2	4106902 - CURITIBA	79,75	77,43	18/09/2018 00:17:44
2	4128633 - DOUTOR ULYSSES	80,4	80,4	12/09/2018 00:00:00
2	4119152 - PINHAIS	82,01	81,36	14/09/2018 10:38:21
2	4119509 - PIRAQUARA	87,14	86,89	18/09/2018 13:23:46
2	4105805 - COLOMBO	88,29	85,78	17/09/2018 00:33:22
2	4104253 - CAMPO MAGRO	89,34	89,08	17/09/2018 08:39:48
3	4111407 - IVAÍ	92,66	92,66	14/09/2018 13:26:02
4	4127007 - TEIXEIRA SOARES	84,73	84,73	06/09/2018 15:57:24
5	4108452 - FOZ DO JORDÃO	81,54	81,54	11/09/2018 08:08:49
5	4113254 - LARANJAL	92,23	92,23	04/09/2018 16:40:17
5	4117057 - NOVA LARANJEIRAS	92,29	92,29	14/09/2018 21:00:38
6	4108502 - GENERAL CARNEIRO	82,52	82,52	14/09/2018 16:25:35
6	4106803 - CRUZ MACHADO	84,68	84,77	14/09/2018 16:47:25
6	4120309 - PORTO VITÓRIA	91,4	91,4	14/09/2018 14:25:56
6	4118709 - PAULO FRONTIN	94,03	94,03	13/09/2018 14:44:32
8	4119251 - PINHAL DE SÃO BENTO	73,68	73,68	31/08/2018 16:49:55
8	4124400 - SANTO ANTONIO DO SUDOESTE	88,99	87,23	05/09/2018 14:56:05
8	4114351 - MANFRINÓPOLIS	89,35	89,35	31/08/2018 16:15:29
8	4119806 - PLANALTO	92,99	92,99	17/09/2018 08:51:23
9	4108304 - FOZ DO IGUAÇU	92,68	92,8	18/09/2018 09:02:19
10	4103354 - BRAGANEY	87,14	86,82	04/09/2018 08:00:53
10	4123824 - SANTA LUCIA	93,64	93,64	10/09/2018 08:03:09
11	4106555 - CORUMBATAI DO SUL	84,42	84,42	06/09/2018 08:27:08
12	4100509 - ALTONIA	94,79	94,6	14/09/2018 15:34:54
14	4100905 - AMAPORA	89,34	88,76	04/09/2018 16:41:44
14	4112603 - JARDIM OLINDA	89,86	89,86	30/08/2018 14:29:23
15	4111100 - ITAMBE	85,91	86,25	13/09/2018 14:21:45
17	4126678 - TAMARANA	86,71	86,71	14/09/2018 16:59:51
17	4113700 - LONDRINA	91,72	91,64	18/09/2018 11:42:21
18	4106407 - CORNELIO PROCÓPIO	87,6	87,6	17/09/2018 16:23:33
18	4102406 - BANDEIRANTES	89,73	89,73	14/09/2018 16:51:15
22	4112504 - JARDIM ALEGRE	90,58	90,58	15/09/2018 09:57:11

Fonte: www.sipni.datasus.gov.br consulta 18/09/18 – 14:35 horas

Cobertura Vacinal por RS, PR - 2018



Regional	POLIOMIELITE	SARAMPO
	Cobertura	Cobertura
1 - RS DE PARANAGUA	85,62	85,52
2 - RS METROPOLITANA	89,21	86,87
3 - RS PONTA GROSSA	98,67	98,62
4 - RS IRATI	98,01	98,14
5 - RS DE GUARAPUAVA	98,34	98,18
6 - RS UNIAO DA VITORIA	96,64	96,65
7 - RS PATO BRANCO	102,53	102,5
8 - RS FRANCISCO BELTRAO	102,08	100,8
9 - RS FOZ DO IGUAÇU	97,78	97,75
10 - RS CASCAVEL	109,55	109,39
11 - RS CAMPO MOURAO	104,94	104,82
12 - RS UMUARAMA	105,57	105,46
13 - RS CIANORTE	105,4	104,94
14 - RS PARANAVAI	104,12	104
15 - RS MARINGA	102,31	102,44
16 - RS APUCARANA	107,32	106,43
17 - RS LONDRINA	95,28	95,18
18 - RS CORNELIO PROCOPIO	96,36	96,37
19 - RS JACAREZINHO	107,34	107,31
20 - RS TOLEDO	106,48	106,11
21 - RS TELEMACHO BORBA	97,57	97,56
22 - RS IVAIPORA	101,08	101,11
41 - PARANA TOTAL	97,22	96,37

VACINA	Cobertura Vacinal						Total de municípios
	≤ 70%	%	≥ 80% a < Meta	%	≥ Meta	%	
Campanha Polio e Sarampo - 2018	4	1	31	7,76%	364	91,22	399

OBRIGADO

IMUNIZAPR@GMAIL.COM

EQUIPE SVS/CEPI/DVVPI

41 3330-4579 ou 4560