



SITUAÇÃO EPIDEMIOLÓGICA DA DENGUE

2017/2018

Semana epidemiológica 31/2017 a 05/2018

Boletim 16/2018

05 de Fevereiro de 2018

Incidência de dengue por município de residência, Paraná, 2008 a 2017*

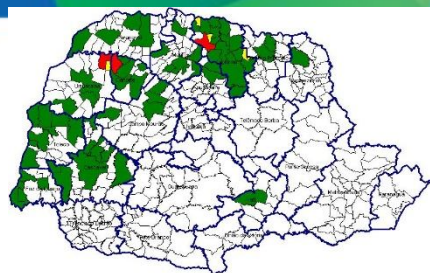

2008

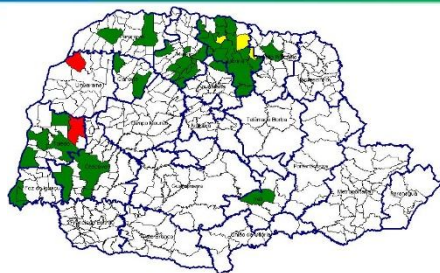

2009

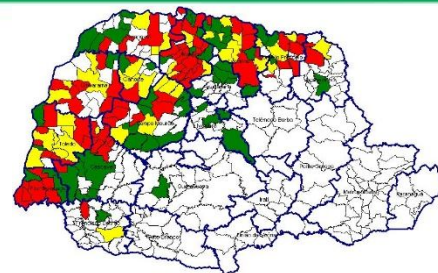

2009-2010

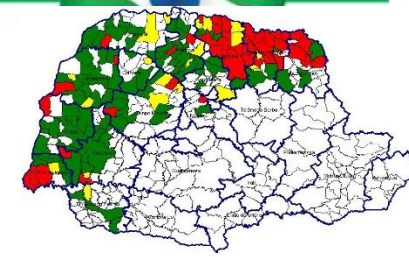

2010-2011

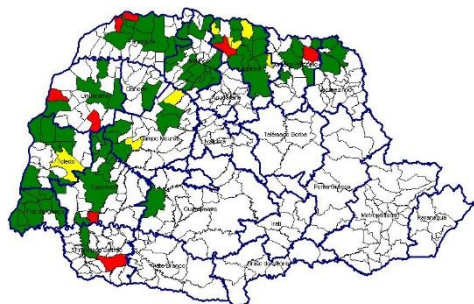

2011-2012

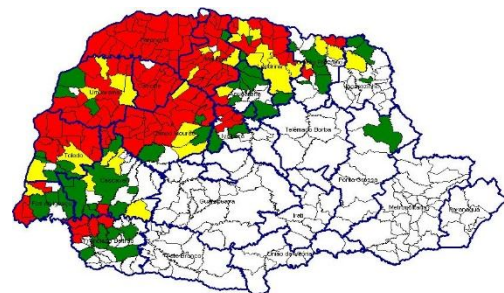

2012-2013

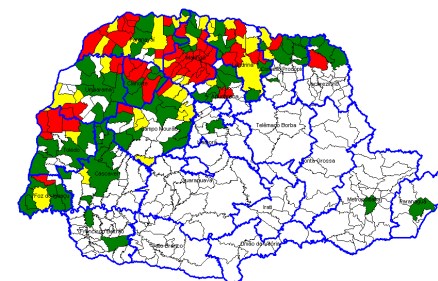

2013-2014

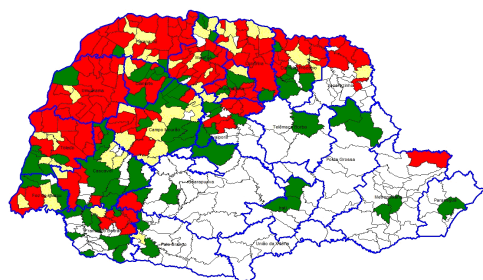

2014-2015

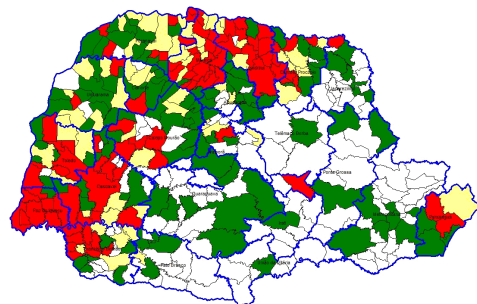

2015-2016



2016-2017

Fonte: Sala de Situação da Dengue/SVS/SESA
Nota: * Dados atualizados até 31/07/2017

LEGENDA - TAXA DE INCIDÊNCIA por 100.000 hab

□ Sem Ocorrência ■ < 100 ■ 100 a < 300 ■ ≥ 300

DENGUE - CLASSIFICAÇÃO DOS MUNICÍPIOS SEGUNDO TAXA DE NOTIFICAÇÃO E TAXA DE INCIDÊNCIA, PARANÁ 2017/2018* (SE 31/2017 a 05/2018)



Taxa Notificação SE 05/2018
Casos/100.000 hab

120		Mun Silenciosos
162		< 100
76		100 a < 300
41		≥ 300

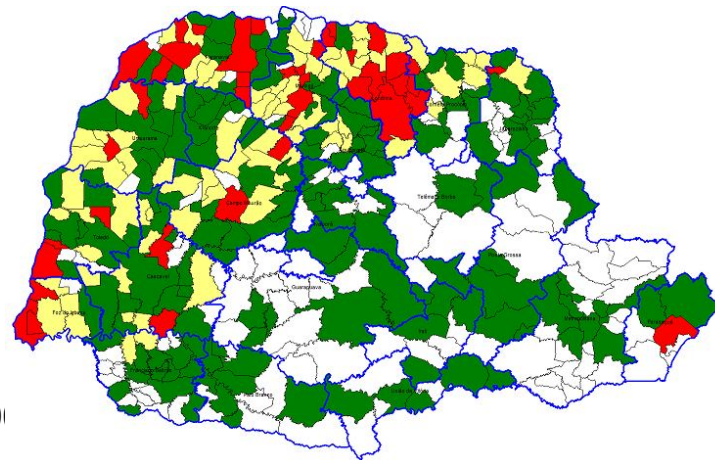

Taxa Notificação Paraná: 110,79 casos/100.000 hab

Incidência dengue.Paraná,
SE 05/2018

340		Mun Silenciosos
57		< 100
2		100 a < 300
0		≥ 300

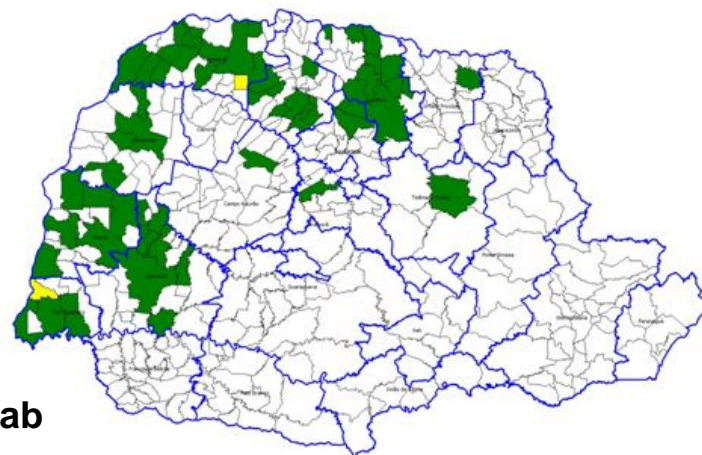

Incidência Paraná: 3,86 casos/100.000 hab

Critério de Confirmação casos dengue. Paraná, 2015 a 2018*

2015/2016

Evolução/ Classificação	Laboratório	Clínico Epidemiológico	Total
	N	N	N
DENGUE	30.731	24.708	55.439
DSA	780	-	780
DG	132	-	132
DESCARTADOS	-	-	68.526
INVESTIGAÇÃO	-	-	20.880
TOTAL	31.643	24.708	145.757

Critério de Confirmação de Casos de dengue. Paraná, 2015/2016

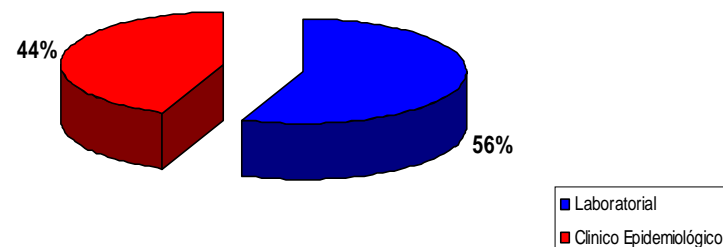

2016/2017

Evolução/ Classificação	Laboratório	Clínico Epidemiológico	Total
	N	N	N
DENGUE	784	79	863
DSA	6	-	6
DG	1	-	1
DESCARTADOS	-	-	24.666
INVESTIGAÇÃO	-	-	2.721
TOTAL	791	79	28.257

Critério de Confirmação de Casos Dengue. Paraná 2016/2017

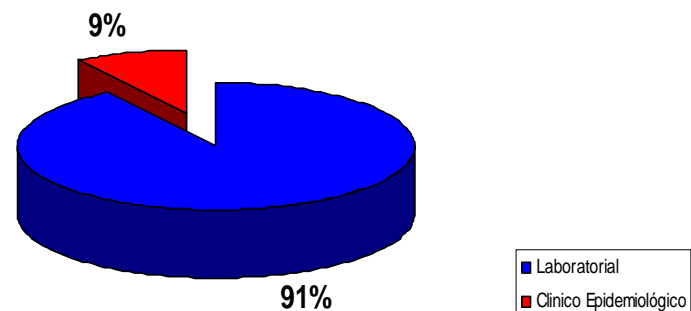

2017/2018 - Preliminar

Evolução/ Classificação	Laboratório	Clínico Epidemiológico	Total
	N	N	N
DENGUE	294	113	407
DSA	3	-	3
DG	2	-	2
DESCARTADOS	-	-	7.160
INVESTIGAÇÃO	-	-	3.208
TOTAL	299	113	10.780

Critério de Confirmação de Casos de dengue. Paraná, 2017/2018

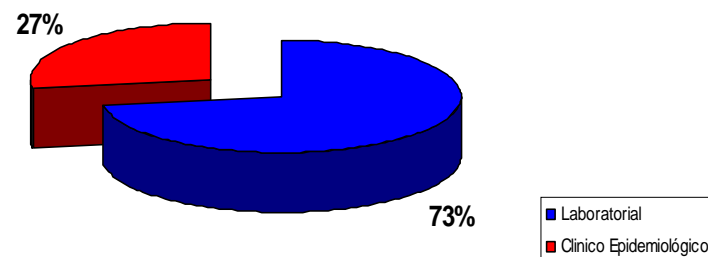

ISOLAMENTO VIRAL DA DENGUE, 1995 a 2017*

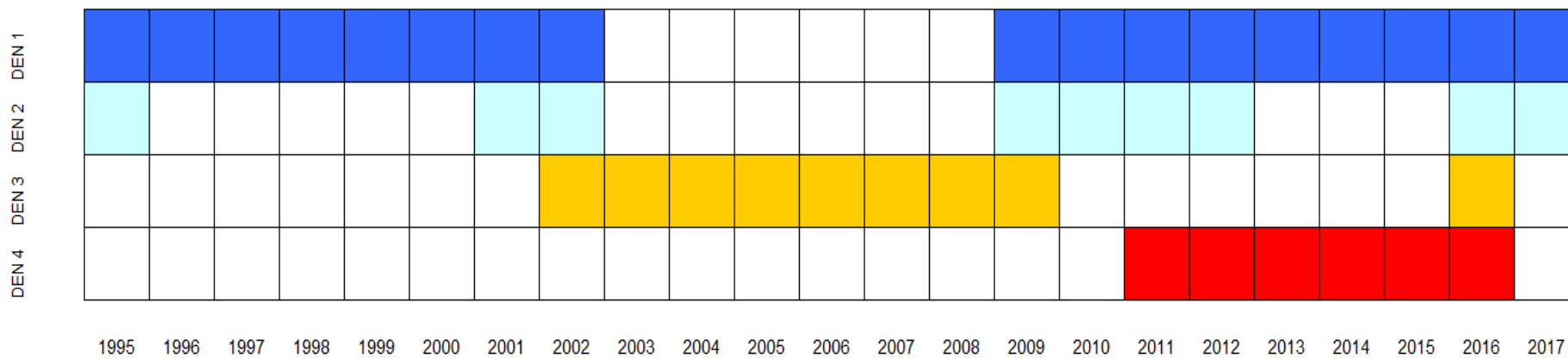

Fonte: GAL
 Atualizado em 31/07/2017
 2017* dados preliminares



Comparativo das informações: Semana Epidemiológica (SE) 31/2017 a 04/2018 com o acumulado da SE 31/2017 a 05/2018				
	SE 31/2017 a 04/2018	SE 31/2017 a 05/2018	Nº (DIFERENÇA)	% (ACRÉSCIMO)
MUNICÍPIOS COM NOTIFICAÇÃO	275	279	4	1,45
REGIONAIS COM NOTIFICAÇÃO	22	22	0	0,00
MUNICÍPIOS COM CASOS CONFIRMADOS	62	63	1	1,61
REGIONAIS COM CASOS CONFIRMADOS	13	13	0	0,00
MUNICÍPIOS COM CASOS AUTOCTONES	58	59	1	1,72
REGIONAIS COM CASOS AUTOCTONES (09ª, 10ª, 11ª, 12ª, 14ª, 15ª, 16ª, 17ª, 18ª, 20ª, 21ª e 22ª)	12	12	0	0,00
TOTAL DE CASOS	431	443	12	2,78
TOTAL DE CASOS AUTOCTONES	419	431	12	2,86
TOTAL DE CASOS IMPORTADOS	12	12	0	0,00
TOTAL DE NOTIFICADOS	11610	12367	757	6,52



Fonte: Sala de Situação da Dengue/SVS/SESA
Nota: * Dados atualizados até 05/02/2018

Distribuição de casos autóctones entre o período de 2016/2017 e 2017/2018, Paraná.



Distribuição de casos autóctones do período de 2016/2017 comparados com o período de 2017/2018. Paraná, 2016 a 2018

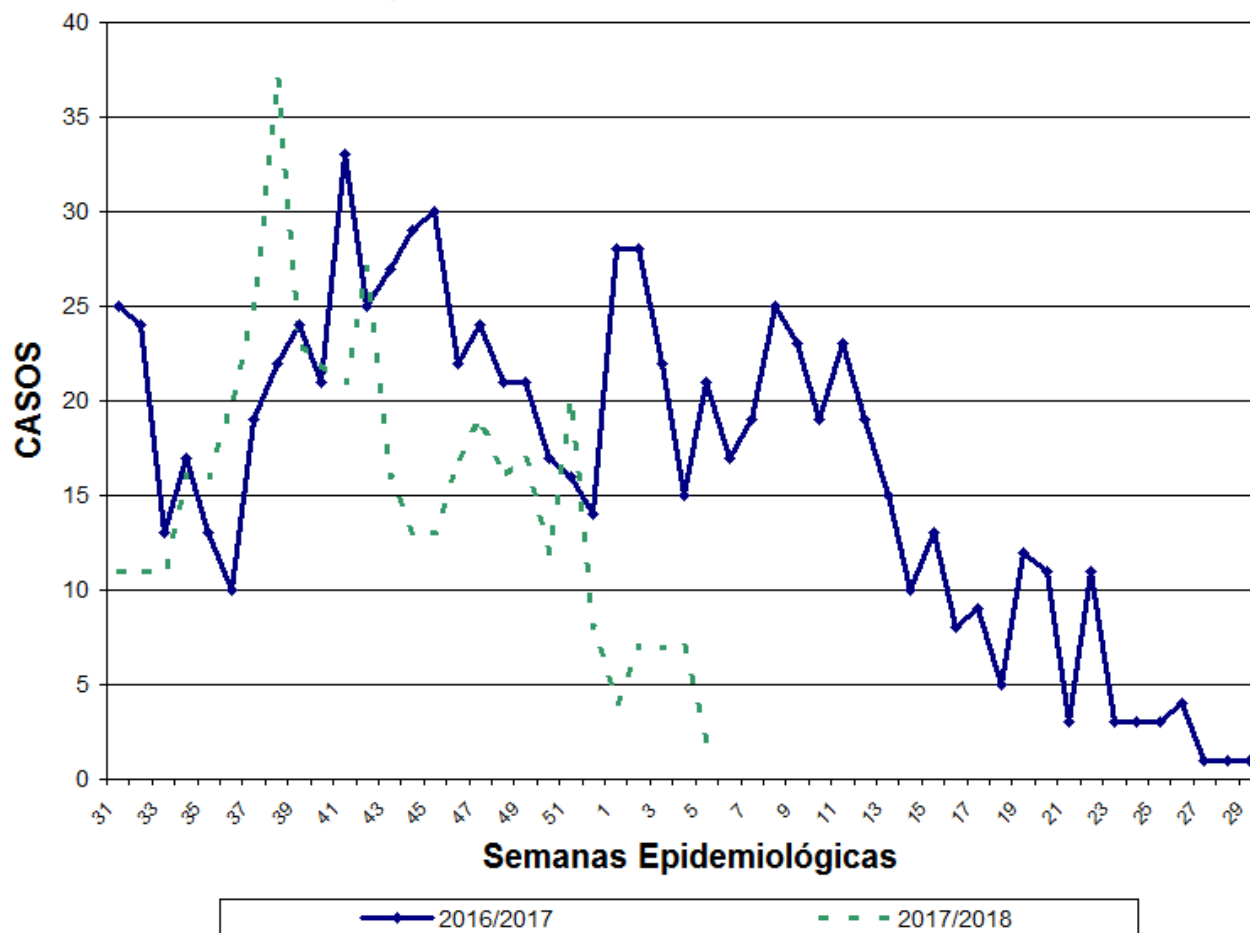

Fonte: Sala de Situação da Dengue/SVS/SESA
Nota: * Dados atualizados até 05/02/2018

Comparativo incidência, óbitos e formas graves por Dengue no período 2015 / 2016, Paraná e 30 municípios selecionados

INCIDÊNCIA 2015/2016	N	
Nos 30 Municípios	2016,07	
Demais municípios	146,88	
Total Paraná	472,17	
Óbitos	N	%
Nos 30 Municípios	52	82,5
Demais municípios	11	17,5
Total Paraná	63	100
Dengue com Sinais de Alarme "D.S.A"	N	%
Nos 30 Municípios	711	91,2
Demais municípios	69	8,8
Total Paraná	780	100
Dengue Grave "D.G"	N	%
Nos 30 Municípios	116	87,9
Demais municípios	16	12,1
Total Paraná	132	100

Obs.: O último óbito por Dengue no Estado do Paraná ocorreu dia 04/04/2016, município de ocorrência e residência = Foz do Iguaçu. O paciente era do sexo masculino, 61 anos de idade e o caso foi classificado como autóctone.

Comparativo incidência, óbitos e formas graves por Dengue no período 2016 / 2017, Paraná e 30 municípios selecionados



INCIDÊNCIA 2016/2017	N	
Nos 30 Municípios	21,21	
Demais municípios	2,69	
Total Paraná	5,91	
Óbitos	N	%
Nos 30 Municípios	0	0,0
Demais municípios	0	0,0
Total Paraná	0	0,0
Dengue com Sinais de Alarme "D.S.A"	N	%
Nos 30 Municípios	5	83,3
Demais municípios	1	16,7
Total Paraná	6	100,0
Dengue Grave "D.G"	N	%
Nos 30 Municípios	1	100,0
Demais municípios	0	0,0
Total Paraná	1	100

Fonte: SESA PR/SVS/Sala da Situação

Comparativo incidência, óbitos e formas graves por Dengue no período 2017 / 2018*, Paraná e 30 municípios selecionados

INCIDÊNCIA 2017/2018	N	
Nos 30 Municípios	12,87	
Demais municípios	1,57	
Total Paraná	3,54	
Óbitos	N	%
Nos 30 Municípios	0	0,0
Demais municípios	0	0,0
Total Paraná	0	0,0
Dengue com Sinais de Alarme "D.S.A"	N	%
Nos 30 Municípios	3	100,0
Demais municípios	0	0,0
Total Paraná	3	100,0
Dengue Grave "D.G"	N	%
Nos 30 Municípios	2	100,0
Demais municípios	0	0,0
Total Paraná	2	100,0

Fonte: SESA PR/SVS/Sala da Situação
 * Dados preliminares, sujeitos a alteração

Tabela 1. Distribuição dos Municípios selecionados para vacina dengue e sua relação com os demais municípios. Paraná, SE 31/2017 a SE 05/2018



Município	BOLETIM DENGUE								
	AUTOCL	IMPORT	TOTAL	NOTIF	DSA	DG	OB	INCID	POP
410190 Assaí	0	0	0	58	0	0	0	0,00	16.212
410280 Bela Vista do Paraíso	1	0	1	29	0	0	0	6,41	15.612
410305 Boa Vista da Aparecida	0	0	0	10	0	0	0	0,00	7.968
410360 Cambará	0	0	0	22	0	0	0	0,00	25.170
410370 Cambé	24	0	24	483	0	0	0	23,12	103.822
410670 Cruzeiro do Sul	0	0	0	3	0	0	0	0,00	4.637
410830 Foz do Iguaçu	39	3	42	1103	4	2	0	14,78	263.782
410980 Ibiporã	13	0	13	229	0	0	0	24,84	52.330
411000 Iguaçu	0	0	0	1	0	0	0	0,00	4.275
411100 Itambaracá	0	0	0	8	0	0	0	0,00	6.852
411270 Jataizinho	1	0	1	80	0	0	0	8,00	12.504
411340 Leópolis	0	0	0	2	0	0	0	0,00	4.165
411370 Londrina	18	0	18	2236	1	1	0	3,28	548.249
411420 Mandaguari	0	0	0	11	0	0	0	0,00	34.289
411480 Marialva	1	0	1	37	0	0	0	2,91	34.388
411520 Maringá	146	0	146	1572	0	0	0	36,74	397.437
411535 Maripá	0	0	0	18	0	0	0	0,00	5.793
411630 Munhoz de Melo	0	0	0	8	0	0	0	0,00	3.909
411750 Paçandu	1	0	1	44	0	0	0	2,55	39.291
411820 Paranaguá	0	0	0	789	0	0	0	0,00	150.660
412000 Porecatu	3	0	3	17	0	0	0	21,47	13.973
412340 Santa Fé	1	0	1	20	0	0	0	8,75	11.431
412370 Santa Isabel do Ivaí	3	0	3	27	0	0	0	33,72	8.896
412405 Santa Terezinha de Itaipu	0	0	0	69	0	0	0	0,00	22.570
412530 São Jorge do Ivaí	0	0	0	11	0	0	0	0,00	5.674
412570 São Miguel do Iguaçu	9	1	10	62	0	0	0	33,09	27.197
412600 São Sebastião da Amoreira	0	0	0	19	0	0	0	0,00	8.952
412625 Sarandi	8	0	8	88	0	0	0	8,85	90.376
412650 Sertãozinho	2	0	2	76	0	0	0	12,22	16.373
412690 Tapira	0	0	0	7	0	0	0	0,00	5.851
TOTAL 30 MUNICÍPIOS	270	4	274	7139	5	3	0	13,90	1.942.638
TOTAL PR	431	12	443	12367	5	3	0	3,86	11.163.018
TOTAL PR SEM 30 MUNICÍPIOS	161	8	169	5228	0	0	0	1,75	9.220.380

Fonte: Sala de Situação da Dengue/SVS/SESA

Nota: * Dados atualizados até 05/02/2018

Distribuição Espacial dos Municípios do Paraná por sua condição de infestados ou não infestados. Paraná, 2017

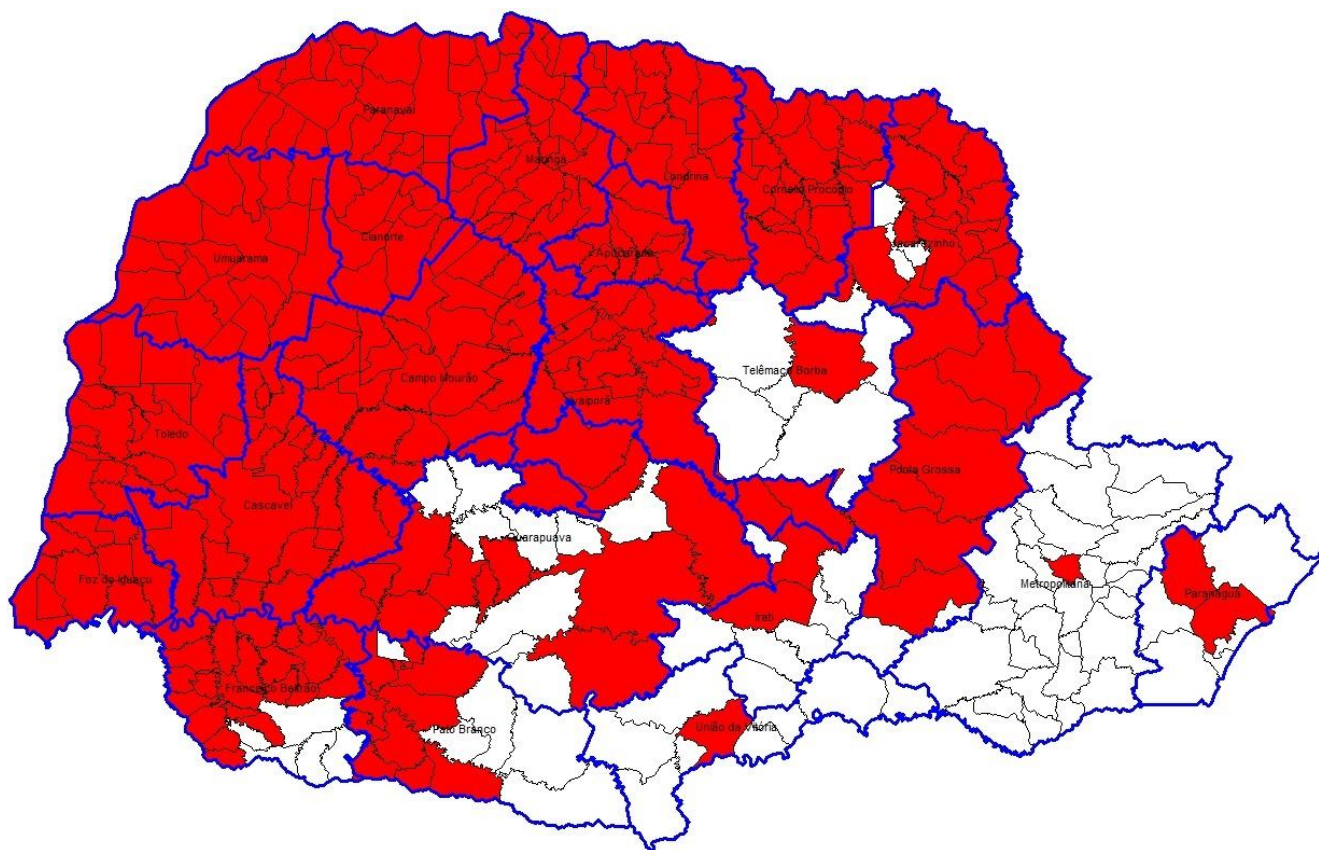

Legenda

320		Infestados
79		Não Infestados

Fonte: Sala de Situação da Dengue/SVS/SESA
Nota: * Dados atualizados até 24/10/2017

NÚMERO DE CASOS DE CHIKUNGUNYA e ZIKA Vírus NO PARANÁ

SE 31/2017 ATÉ 05/2018 - PERÍODO 2017/2018



BOLETIM 16 - Atualizado até a SE 05/2018

RS	MUNICÍPIOS	População	AUTOC	IMPORT.	TOTAL CHIK	NOTIF chik	INCID	AUTOC ZIKA	IMPORT. ZIKA	TOTAL ZIKA	NOTIF zika	INCID
01/02/2018		11.163.018	5	5	10	347	0,04	0	0	0	124	0,00

BOLETIM 15 - Atualizado até a SE 04/2018

RS	MUNICÍPIOS	População	AUTOC	IMPORT.	TOTAL CHIK	NOTIF chik	INCID	AUTOC ZIKA	IMPORT. ZIKA	TOTAL ZIKA	NOTIF zika	INCID
25/01/2018		11.163.018	4	3	7	319	0,04	0	0	0	121	0,00

FONTE: Sala da Situação/SVS/SESA

NOTA:

* Dados considerados até 05/02/2018.

* Dados populacionais resultados do CENSO 2010 – IBGE estimativa para TCU 2015.*



MOSQUITO DA DENGUE
MAIS PERIGOSO DO QUE NUNCA

DENGUE, CHIKUNGUNYA E ZIKA. AS DOENÇAS AUMENTARAM. O CUIDADO TAMBÉM DEVE AUMENTAR.

- Elimine os criadouros
- Evite a propagação de agentes de poluição
- Maneje a saúde dos animais
- Use roupas de proteção adequadas

Visite o site da dengue
www.dengue.pr.gov.br