

Informe Epidemiológico Sarampo – SE 31/2019 a SE 19/2020

Atualizado em 13/05/2020

O Sarampo é uma infecção viral, aguda, altamente contagiosa, transmitida por via aérea, “aerossóis”, através da fala, espirro, tosse e respiração. Pode acometer todas as faixas etárias suscetíveis, tendo maior gravidade nos extremos de idade. O vírus do Sarampo pode levar a complicações como, encefalite, meningite e pneumonia.

Após vinte anos sem registro de casos confirmados de Sarampo no Estado do Paraná, confirmou-se o primeiro caso em Campina Grande do Sul na SE 31/2019. Frente ao exposto, a atualização deste Informe será semanal.

Tabela 1. Situação Epidemiológica do Sarampo no Paraná, 2019/2020.

MONITORAMENTO DA SITUAÇÃO EPIDEMIOLÓGICA DO SARAMPO NO PARANÁ	
	Número
Casos notificados	3405
Casos confirmados	1116
Casos em investigação	1681
Casos descartados	608
Óbitos	0
Total	3405

Fonte: Secretaria de Estado da Saúde do Paraná - SESA/PR, SINANNET e GAL. Atualizados em 13/05/2020, dados preliminares sujeitos à alteração.

Cadeias de Transmissão

Dos 1116 (mil cento e dezesseis) casos confirmados no Estado, em 34 (trinta e quatro) casos a provável fonte de infecção foi o Estado de São Paulo e em 06 (seis) foi o Estado de Santa Catarina; 25 (vinte e cinco) casos secundários de duas cadeias de transmissão distintas; e 1051 (mil e cinquenta e um) casos sem vínculo definido.

No resultado de algumas amostras já processadas o genótipo circulante é o D8.

Informe Epidemiológico Sarampo – SE 31/2019 a SE 19/2020

Atualizado em 13/05/2020

Gráfico 1. Casos notificados de Sarampo, segundo classificação e SE de início do exantema, Paraná, 2019/2020.

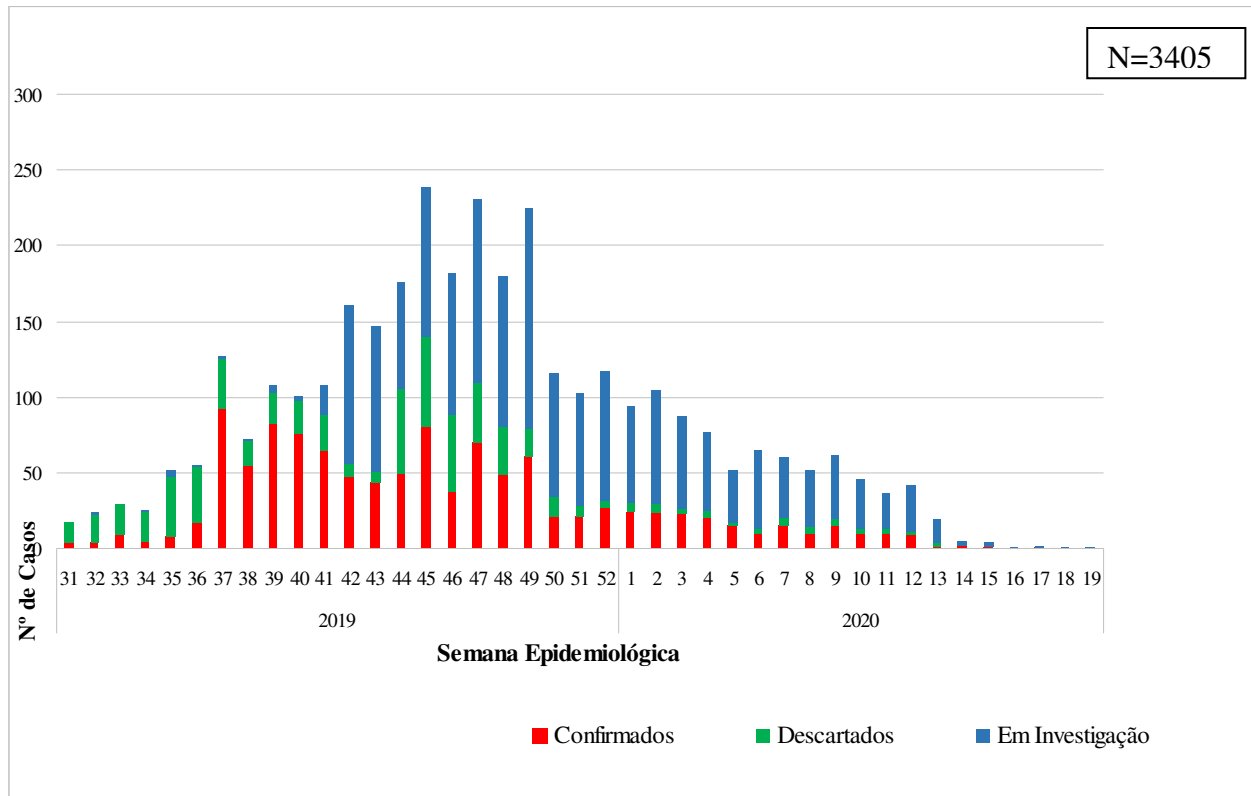

Fonte: Secretaria de Estado da Saúde do Paraná - SESA/PR, SINANNET e GAL. Atualizados em 13/05/2020, dados preliminares sujeitos à alteração.

Informe Epidemiológico Sarampo – SE 31/2019 a SE 19/2020

Atualizado em 13/05/2020

Tabela 2. Casos notificados de Sarampo, segundo classificação por município de residência. Paraná, 2019/2020.

Município de Residência	Confirmados	Descartados	Em Investigação	Total
1. Reg. Saúde Paranaguá	13	16	27	56
Antonina	1	0	1	2
Guaratuba	2	1	3	6
Matinhos	1	1	0	2
Morretes	0	0	2	2
Paranaguá	9	14	19	42
Pontal do Paraná	0	0	2	2
2. Reg. Saúde Metropolitana	1018	329	1440	2787
Almirante Tamandaré	28	11	61	100
Araucária	13	7	31	51
Balsa Nova	2	0	8	10
Bocaiúva do Sul	0	1	1	2
Campina Grande do Sul	8	3	16	27
Campo do Tenente	3	3	2	8
Campo Largo	35	20	36	91
Campo Magro	11	3	16	30
Colombo	82	34	102	218
Contenda	0	0	3	3
Curitiba	687	167	864	1718
Fazenda Rio Grande	13	9	49	71
Itaperuçu	1	0	0	1
Lapa	2	0	6	8
Mandirituba	1	0	2	3
Pien	0	0	1	1
Pinhais	43	29	59	131
Piraquara	32	16	92	140
Quatro Barras	6	1	12	19
Quitandinha	1	0	0	1
Rio Branco do Sul	8	1	7	16
Rio Negro	1	4	7	12
São José dos Pinhais	41	20	65	126
3. Reg. Saúde Ponta Grossa	5	22	14	41
Castro	2	4	5	11
Piraí do Sul	0	0	2	2

Informe Epidemiológico Sarampo – SE 31/2019 a SE 19/2020

Atualizado em 13/05/2020

Ponta Grossa	3	14	7	24
São João do Triunfo	0	3	0	3
Sengés	0	1	0	1
4. Reg. Saúde Irati	9	50	15	74
Fernandes Pinheiro	0	0	3	3
Guamiranga	0	1	1	2
Imbituva	0	1	1	2
Inácio Martins	0	2	1	3
Irati	6	24	9	39
Mallet	3	13	0	16
Rebouças	0	3	0	3
Rio Azul	0	4	0	4
Teixeira Soares	0	2	0	2
5. Reg. Saúde Guarapuava	1	22	16	39
Boa Ventura de São Roque	0	1	0	1
Foz do Jordão	0	1	0	1
Guarapuava	1	9	6	16
Laranjeiras do Sul	0	2	2	4
Marquinho	0	2	1	3
Pitanga	0	3	0	3
Prudentópolis	0	3	3	6
Rio Bonito do Iguaçu	0	1	4	5
6. Reg. Saúde União da Vitória	29	23	54	106
Bituruna	0	4	4	8
Cruz Machado	3	0	5	8
General Carneiro	1	0	3	4
Paula Freitas	5	5	3	13
Paulo Frontin	0	5	0	5
São Mateus do Sul	1	4	1	6
União da Vitória	19	5	38	62
7. Reg. Saúde Pato Branco	0	9	2	11
Chopinzinho	0	1	1	2
Clevelândia	0	1	0	1
Mangueirinha	0	1	0	1
Palmas	0	1	0	1
Pato Branco	0	5	1	6
8. Reg. Saúde Francisco Beltrão	2	20	10	32
Capanema	0	0	1	1

Informe Epidemiológico Sarampo – SE 31/2019 a SE 19/2020

Atualizado em 13/05/2020

Cruzeiro do Iguaçu	0	1	1	2
Eneas Marques	1	3	1	5
Francisco Beltrão	1	5	5	11
Manfrinópolis	0	0	1	1
Pérola d'Oeste	0	1	0	1
Pinhal de São Bento	0	0	1	1
Salgado Filho	0	1	0	1
Santo Antônio do Sudoeste	0	2	0	2
São Jorge d'Oeste	0	7	0	7
9. Reg. Saúde Foz do Iguaçu	0	3	1	4
Foz do Iguaçu	0	1	0	1
Santa Terezinha de Itaipu	0	1	0	1
São Miguel do Iguaçu	0	1	0	1
Serranópolis do Iguaçu	0	0	1	1
10. Reg. Saúde Cascavel	0	8	1	9
Cascavel	0	5	0	5
Corbélia	0	1	0	1
Guaraniaçu	0	1	1	2
Santa Tereza do Oeste	0	1	0	1
11. Reg. Saúde Campo Mourão	1	1	0	2
Campo Mourão	1	1	0	2
12. Reg. Saúde Umuarama	0	3	0	3
Francisco Alves	0	1	0	1
Umuarama	0	2	0	2
13. Reg. Saúde Cianorte	0	2	5	7
Cianorte	0	0	3	3
Cidade Gaúcha	0	0	1	1
Jussara	0	1	0	1
Rondon	0	0	1	1
Tapejara	0	1	0	1
14. Reg. Saúde Paranavaí	0	6	17	23
Guairaçá	0	0	2	2
Loanda	0	0	1	1
Paraíso do Norte	0	0	3	3
Paranavaí	0	5	5	10
Planaltina do Paraná	0	0	1	1
Querência do Norte	0	1	0	1
Santa Cruz do Monte Castelo	0	0	2	2

Informe Epidemiológico Sarampo – SE 31/2019 a SE 19/2020

Atualizado em 13/05/2020

Santa Isabel do Ivaí	0	0	1	1
São Carlos do Ivaí	0	0	1	1
Tamboara	0	0	1	1
15. Reg. Saúde Maringá	7	11	14	32
Mandaguaçu	0	0	1	1
Mandaguari	0	1	3	4
Marialva	0	1	1	2
Maringá	3	5	3	11
Sarandi	4	4	6	14
16. Reg. Saúde Apucarana	1	6	6	13
Apucarana	0	3	3	6
Arapongas	0	1	0	1
Bom Sucesso	0	1	0	1
Faxinal	0	1	0	1
Grandes Rios	0	0	2	2
Jandaia do Sul	1	0	0	1
Marilândia do Sul	0	0	1	1
17. Reg. Saúde Londrina	10	26	14	50
Assaí	0	1	0	1
Cambé	0	3	0	3
Guaraci	0	1	0	1
Ibiporã	0	6	4	10
Jataizinho	0	2	1	3
Londrina	9	11	3	23
Pitangueiras	0	0	1	1
Prado Ferreira	0	1	0	1
Rolândia	1	1	4	6
Tamarana	0	0	1	1
18. Reg. Saúde Cornélio Procópio	0	0	1	1
Ribeirão do Pinhal	0	0	1	1
19. Reg. Saúde Jacarezinho	15	21	17	53
Cambará	0	2	2	4
Carlópolis	6	0	2	8
Figueira	0	1	5	6
Ibaiti	1	1	1	3
Jaboti	0	1	0	1
Jacarezinho	8	12	6	26
Joaquim Távora	0	1	0	1

Informe Epidemiológico Sarampo – SE 31/2019 a SE 19/2020

Atualizado em 13/05/2020

Quatiguá	0	0	1	1
Ribeirão Claro	0	2	0	2
Santana do Itararé	0	1	0	1
20. Reg. Saúde Toledo	5	4	13	22
Assis Chateaubriand	0	0	1	1
Entre Rios do Oeste	0	0	1	1
Guaíra	0	0	1	1
Marechal Cândido Rondon	1	1	1	3
Maripá	0	0	1	1
Palotina	0	1	2	3
Santa Helena	1	0	0	1
Toledo	3	2	5	10
Tupãssi	0	0	1	1
21. Reg. Saúde Telêmaco Borba	0	23	9	32
Ortigueira	0	4	5	9
Reserva	0	1	0	1
Telêmaco Borba	0	12	4	16
Tibagi	0	6	0	6
22. Reg. Saúde Ivaiporã	0	2	1	3
Lunardelli	0	1	0	1
Manoel Ribas	0	0	1	1
Rio Branco do Ivaí	0	1	0	1
Total	1116	608	1681	3405



Fonte: Secretaria de Estado da Saúde do Paraná - SESA/PR, SINANNET e GAL. Atualizados em 13/05/2020, dados preliminares sujeitos à alteração.

Informe Epidemiológico Sarampo – SE 31/2019 a SE 19/2020

Atualizado em 13/05/2020

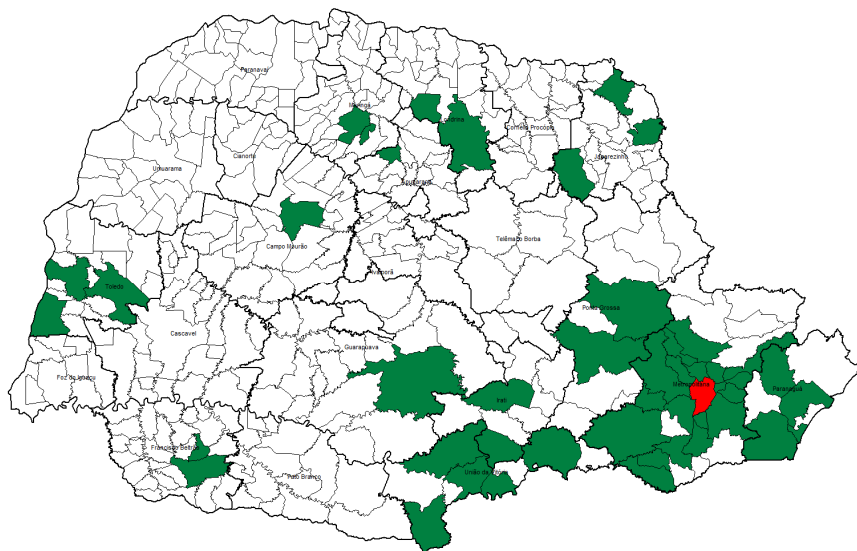
Mapa 1. Distribuição dos casos confirmados de Sarampo no Paraná, 2019/2020.



-  Casos confirmados – 687 casos
-  Casos confirmados – até 82 casos

Total de casos confirmados: 1116

Fonte: Secretaria de Estado da Saúde do Paraná - SESA/PR, SINANNET e GAL. Atualizados em 13/05/2020, dados preliminares sujeitos à alteração.

Informe Epidemiológico Sarampo – SE 31/2019 a SE 19/2020

Atualizado em 13/05/2020

Tabela 3. Casos notificados de Sarampo, segundo classificação por faixa etária. Paraná, 2019/2020.

Faixa etária	Confirmados	Descartados	Em Investigação	Total
0 < 6 meses	17	20	34	71
6 < 12 meses	21	71	108	200
1 a 4 anos	16	115	136	267
5 a 9 anos	5	62	53	120
10 a 19 anos	269	93	294	656
20 a 29 anos	592	137	676	1405
30 a 39 anos	134	62	253	449
40 a 49 anos	46	24	79	149
50 a 59 anos	15	11	33	59
≥ 60 anos	1	14	14	29
Total	1116	608	1681	3405

Fonte: Secretaria de Estado da Saúde do Paraná - SESA/PR, SINANNET e GAL. Atualizados em 13/05/2020, dados preliminares sujeitos à alteração.

Gráfico 2. Casos confirmados de Sarampo, segundo faixa etária. Paraná, 2019/2020.

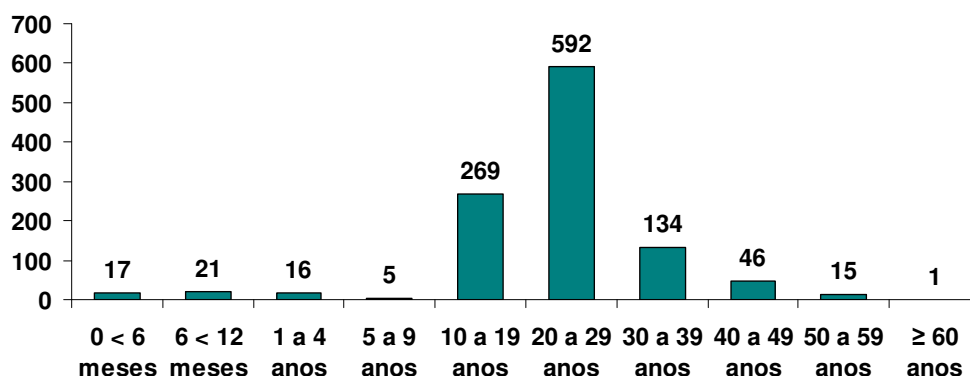

Fonte: Secretaria de Estado da Saúde do Paraná - SESA/PR, SINANNET e LACEN/PR. Atualizados em 13/05/2020, dados preliminares sujeitos à alteração.

Informe Epidemiológico Sarampo – SE 31/2019 a SE 19/2020

Atualizado em 13/05/2020

Tabela 4. Incidência por faixa etária dos casos confirmados de Sarampo. Paraná, 2019/2020.

Faixa etária	Incidência (/100 mil)
0 < 12 m	23,6
1 a 4 anos	2,9
5 a 9 anos	0,7
10 a 19 anos	15,9
20 a 29 anos	32,4
30 a 39 anos	7,4
40 a 49 anos	2,9
50 a 59 anos	1,1
≥ 60 anos	0,1

Fonte: Secretaria de Estado da Saúde do Paraná - SESA/PR, SINANNET e LACEN/PR. Atualizados em 13/05/2020, dados preliminares sujeitos à alteração.

Informe Epidemiológico Sarampo – SE 31/2019 a SE 19/2020

Atualizado em 13/05/2020

Tabela 5. Cobertura Acumulada da Vacina Tríplice Viral na faixa etária de 12 meses (primeira dose) a 15 meses (segunda dose), Paraná, Fevereiro 2020 .

Regional	População Alvo	Cob. 1ª Dose	Cob. 2ª Dose
01 - RS DE PARANAGUA	1096	29,85	28,02
02 - RS METROPOLITANA	12130	37,74	45,57
03 - RS PONTA GROSSA	2373	63,22	64,61
04 - RS IRATI	611	60,72	54,17
05- RS DE GUARAPUAVA	1781	50,49	51,8
06 - RS UNIAO DA VITORIA	612	25,33	22,06
07 - RS PATO BRANCO	1011	29,15	29,47
08 - RS FRANCISCO BELTRAO	1245	53,73	58,45
09 - RS FOZ DO IGUACU	1671	60,68	65,59
10 - RS CASCAVEL	2029	76,05	68,26
11 - RS CAMPO MOURAO	1162	50,94	50,76
12 - RS UMUARAMA	953	75,64	68,19
13 - RS CIANORTE	525	59,02	51,78
14 - RS PARANAVAI	939	54,34	44,54
15 - RS MARINGA	2760	47,6	45,36
16 - RS APUCARANA	1263	51,77	54,38
17 - RS LONDRINA	3054	71,51	57,4
18 - RS CORNELIO PROCOPIO	681	59,49	57,58
19 - RS JACAREZINHO	944	66,72	56,98
20 - RS TOLEDO	1470	102,35	75,94
21 - RS TELEMACO BORBA	673	44,15	39,54
22 - RS IVAIPORA	442	77,46	78,82
TOTAL	39423	52,46	51,77

Fonte: Secretaria de Estado da Saúde do Paraná - SESA/PR, SI-PNI. Atualizados em 29/04/2020, dados preliminares sujeitos à alteração.

Informe Epidemiológico Sarampo – SE 31/2019 a SE 19/2020

Atualizado em 13/05/2020

Tabela 6. Doses aplicadas da vacina Tríplice Viral, conforme faixa etária, Paraná, 2019/2020.

Regional	População 6 a 11 meses*	Doses Aplicadas 6 a 11 meses*	População ≥ 20 a 29 anos	Doses Aplicadas ≥ 20 a 29 anos	População ≥ 30 a 49 anos	Doses Aplicadas ≥ 30 a 49 anos
01 RS DE PARANAGUA	4.382	377	42.240	1.436	76.930	1.987
02 RS METROPOLITANA	48.518	7.631	599.021	20.642	1.006.140	36.184
03 RS PONTA GROSSA	9.491	2.358	99.375	4.512	166.323	5.202
04 RS IRATI	2.444	519	26.486	2.348	46.712	2.096
05 RS DE GUARAPUAVA	7.124	1.076	69.708	3.465	124.038	5.041
06 RS UNIAO DA VITORIA	2.448	476	26.747	1.260	47.572	2.597
07 RS PATO BRANCO	4.043	549	41.309	1.685	70.582	2.086
08 RS FRANCISCO BELTRAO	4.981	539	54.776	2.241	97.096	2.767
09 RS FOZ DO IGUACU	6.684	1.509	66.554	3.759	117.302	4.894
10 RS CASCAVEL	8.116	1.640	88.326	7.071	151.716	8.965
11 RS CAMPO MOURAO	4.649	855	51.654	2.540	97.462	5.018
12 RS UMUARAMA	3.813	932	42.769	2.407	77.835	3.756
13 RS CIANORTE	2.101	396	24.512	1.090	43.943	2.062
14 RS PARANAVAI	3.754	680	41.906	3.180	76.647	4.357
15 RS MARINGA	11.041	783	133.068	1.874	226.445	4.207
16 RS APUCARANA	5.053	950	59.083	3.248	104.288	4.661
17 RS LONDRINA	12.216	815	151.442	3.083	260.964	3.706
18 RS CORNELIO PROCOPIO	2.723	2.461	34.057	4.482	63.774	5.747
19 RS JACAREZINHO	3.777	564	43.891	2.563	79.091	3.875
20 RS TOLEDO	5.878	1.827	60.950	6.243	109.345	7.422
21 RS TELEMAGO BORBA	2.691	498	28.550	2.354	48.304	2.404
22 RS IVAIPORA	1.766	524	19.356	1.923	38.250	3.022

Fonte: Secretaria de Estado da Saúde do Paraná - SESA/PR, SI-PNI. Atualizados em 29/04/2020, dados preliminares sujeitos à alteração.

*Início da vacinação na faixa etária de 6 a 11 meses a partir de 19/08/2019.

Informe Epidemiológico Sarampo – SE 31/2019 a SE 19/2020

Atualizado em 13/05/2020

Medidas de Controle para o Sarampo

Notificação imediata em até 24 horas para as Secretarias Municipais, Regionais de Saúde e SESA-PR por telefone ou email;

Coleta das amostras (soro, *swab* e urina) preferencialmente no 5º dia do início do exantema;

Isolamento domiciliar do caso suspeito ou confirmado por 7 dias após o início do exantema;

Bloqueio Vacinal seletivo oportuno em até 72 horas após o contato com o caso suspeito ou confirmado, independente da faixa etária;

Monitoramento dos contatos por 21 dias após a exposição com o caso suspeito ou confirmado;

Vacinar com a Vacina Tríplice Viral (VTV) todos os susceptíveis de 1 a 29 anos com 2 doses e de 30 a 49 anos com 1 dose;

Vacinar com a VTV a faixa etária de 6 a 11 meses (dose adicional), e conforme Calendário do Programa Nacional de Imunização (PNI) revacinar aos 12 meses (VTV) e 15 meses (Vacina Tetraviral – VTV-V);

Realizada Campanha de Vacinação Seletiva do dia 07 a 25/10/2019 para crianças de 6 meses a 4 anos 11 meses e 29 dias, tendo como dia D, sábado 19/10/2019;

Realizada Campanha de Vacinação Seletiva do dia 18 a 30/11/2019 para os jovens de 20 a 29 anos, tendo como dia D, sábado 30/11/2019;

Administrar Vitamina A em todas as crianças suspeitas de sarampo na faixa etária de 0 a 4 anos 11 meses e 29 dias de idade conforme NI 193/2019/CGPNI-DEIDT-SVS-MS e NI 2019/DAV/CEMEPAR/SESA;

Administrar Imunoglobulina Humana para uso profilático nos grupos de risco específicos (gestantes, imunocomprometidos e crianças menores de 6 meses) em situações de exposição com caso suspeito ou confirmado de sarampo para a prevenção de complicações e óbitos, **quando necessário**, seguindo o **Protocolo da utilização de Imunoglobulina Humana na profilaxia pós-exposição ao Sarampo**.

A Campanha de Vacinação contra o Sarampo acontece no período de 10/02/2020 a 30/06/2020, com o dia “D” de mobilização nacional em 15/02/2020, para o público na faixa etária de 5 (cinco) a 59 anos de idade.

Esclarecemos que para o grupo na **faixa etária de 5 (cinco) a 19 anos e de 30 a 59 anos de idade** a vacinação contra o sarampo aconteceu de **forma SELETIVA**, ou seja, de acordo com o histórico vacinal, até a data de 13/03/2020. Para o grupo da **faixa etária de 20 a 29 anos de idade**, a vacinação ocorreu de **forma INDISCRIMINADA**, ou seja, vacinar independente do histórico vacinal, os indivíduos elegíveis para vacinação, até 13/03/2020.

A partir de 14/03/2020 até 30/06/2020 na faixa etária de **20 a 49 anos**, a vacinação será de **forma INDISCRIMINADA**.

Enviar o Boletim de Notificação Semanal (BNS) até toda terça-feira para a DVVTR;

Consultar também a [NT 01/2019 – CVE/DAV/SESA](#) – Alerta Sobre o Sarampo.

Informe Epidemiológico Sarampo – SE 31/2019 a SE 19/2020

Atualizado em 13/05/2020

Segue o link do Ministério da Saúde para informações e consultas sobre o surto nos diversos Estados do país: <http://www.saude.gov.br/saude-de-a-z/sarampo>

Documento elaborado pela Equipe Técnica da Divisão de Vigilância de Doenças Transmissíveis (DVVTR/CVE/DAV/SESA) e pela Divisão de Vigilância do Programa de Imunizações (DVVPI/CVE/DAV/SESA), Paraná/Brasil, Maio de 2020.