

**Ajustes realizados às 20 HORAS**



### PANORAMA



MUNDO

**CASOS**

2.475.723

**ÓBITOS**

169.151



BRASIL

45.757

2.906



PARANÁ

**1.063**

**58**

Fontes: Dados mundo disponibilizados pela OMS e dados Brasil disponibilizados pelo Ministério da Saúde. Informações consultadas as 17h00 do dia 22/04/2020. Dados do Paraná consultados da planilha de monitoramento diário de casos do CIEVS/DAV/SESA, 22/04/2020. Dados preliminares, sujeitos a alterações.



### CASOS CONFIRMADOS E ÓBITOS ACUMULADOS - PR

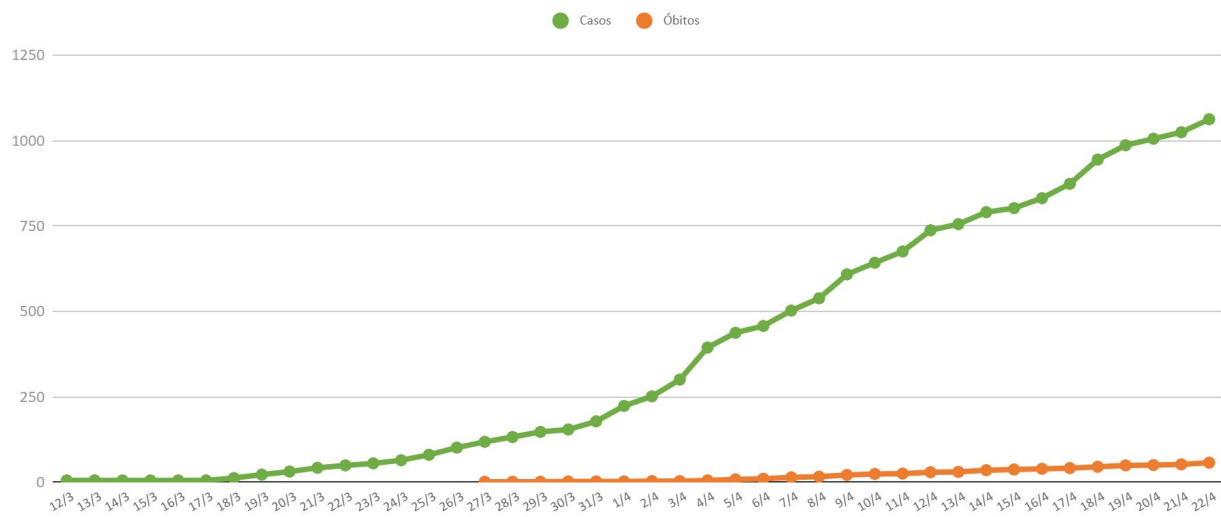

### CASOS CONFIRMADOS E ÓBITOS POR DIA - PR

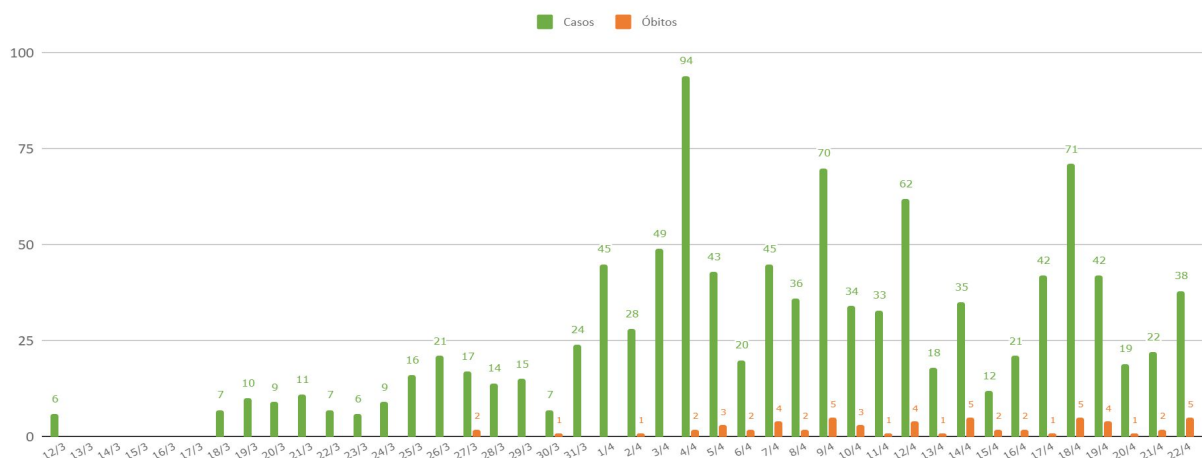



### FAIXA ETÁRIA\*

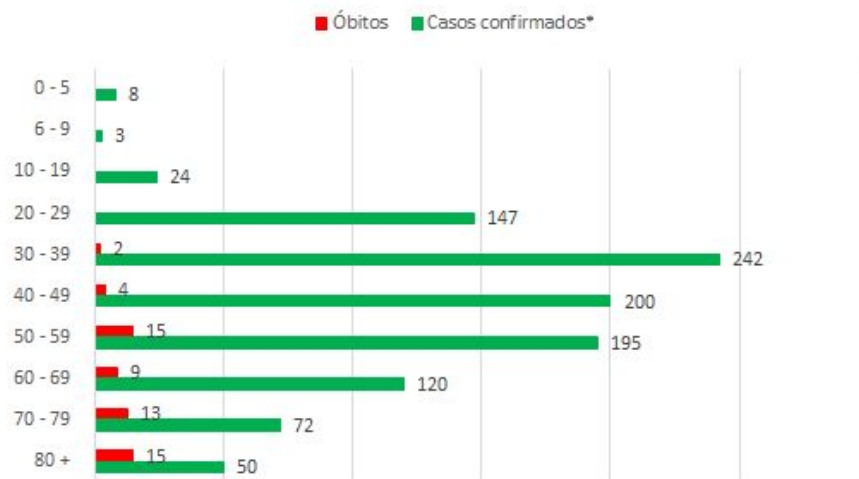

MÉDIA DE IDADE DOS CONFIRMADOS  
**46,4 ANOS**

MÉDIA DE IDADE DOS ÓBITOS  
**67,8 ANOS**

\* Dois pacientes confirmados estão sem indicação de idade, por isso, o total ficará menor.



### SEXO



CASOS

**527**

**536**

%

49,6%

50,4



### RESIDENTES FORA DO PARANÁ

TOTAL

**14**

ÓBITOS

**2**



### EVOLUÇÃO\*



INTERNADOS

RECUPERADOS\*\*

ÓBITOS

INTERNADOS

LEITO CLÍNICO

UTI

CASOS

**121**

**502**

**58**

CASOS

**50**

**71**

%

11,3%

47,2%

5,5%

%

41,4%

58,6%

\* Do total de casos confirmados, 382 pacientes (35,9%) estão em isolamento domiciliar ou receberam alta.

\*\* Dos recuperados, 227 são de Curitiba, de acordo com informações atualizadas pela prefeitura em 21 de abril de 2020.



### Coeficiente de Incidência por Regional (1Milhão/Hab)

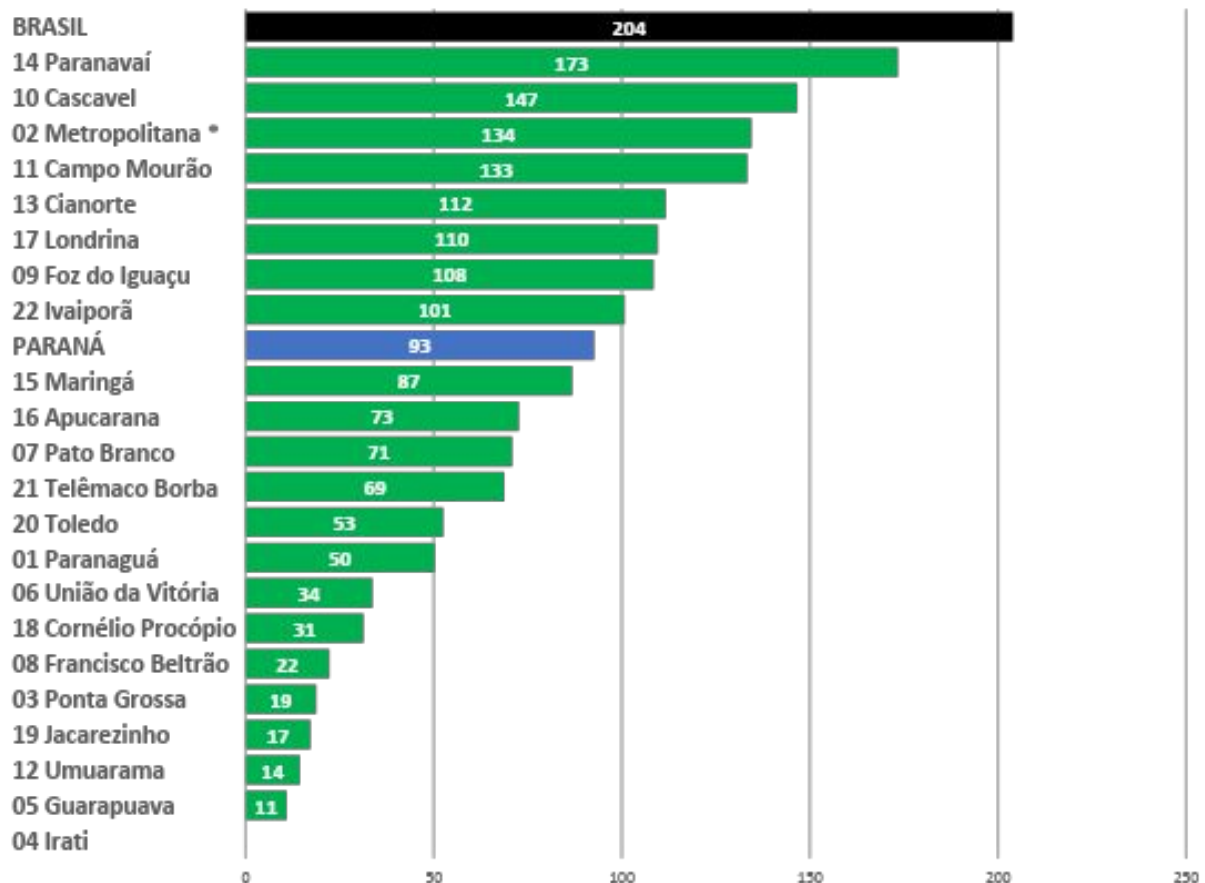

**EMERGÊNCIA**

50% acima da  
incidência  
nacional

**ATENÇÃO**

Entre 50% e a  
incidência  
nacional

**ALERTA**

Abaixo da  
incidência  
nacional

\* O município de Curitiba faz parte da 2ª Regional de Saúde, Regional Metropolitana.

Fonte: Dados Brasil disponibilizados pelo Ministério da Saúde às 17h50 do dia 21/04/2020. Dados do Paraná consultados da planilha de monitoramento diário de casos do CIEVS/DAV/SESA, 22/04/2020, às 13h00. Dados preliminares, sujeitos a alterações.



### TESTES LABORATORIAIS REALIZADOS PELO LACEN MÉTODO RT - PCR\*

**12.249**

Realizados

**9.350**

Negativos

**549**

Em  
investigação

Fonte: Dados do Paraná consultados do sistema Gerenciador de Ambiente Laboratorial (GAL) até o dia 22/04/2020.



### QUANTIDADE DE TESTES REALIZADOS POR LABORATÓRIOS NOS CASOS CONFIRMADOS

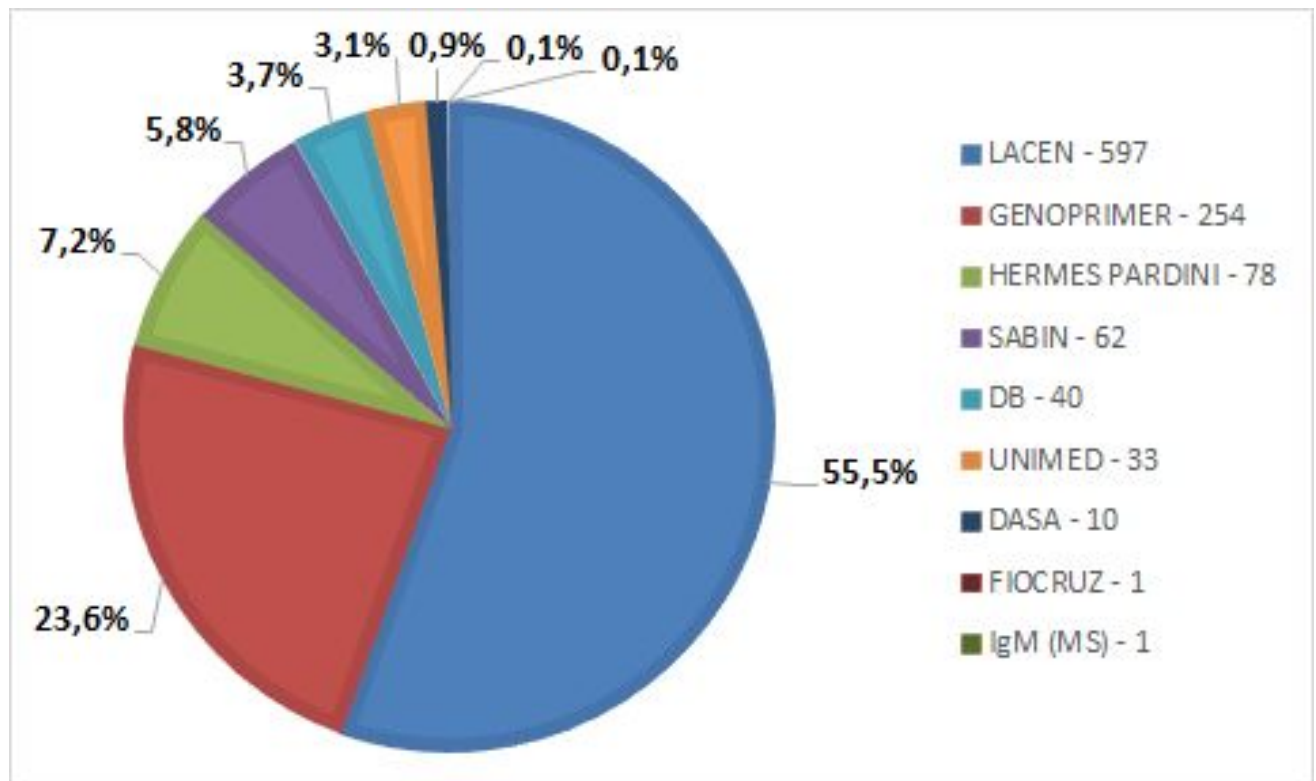

Fonte: Dados do Paraná consultados da planilha de monitoramento diário de casos do CIEVS/DAV/SESA, 21/04/2020. Dados preliminares, sujeitos a alterações.



## Leitos Hospitalares por macrorregião, exclusivos para pacientes COVID-19

| LEITOS SUS EXCLUSIVO PARA PACIENTES COVID-19 - dados de 22/04/2020 |            |                |                   |                       |
|--|------------|----------------|-------------------|-----------------------|
|  | UTI ADULTO | UTI PEDIÁTRICA | ENFERMARIA ADULTO | ENFERMARIA PEDIÁTRICA |
| TOTAL DE LEITOS MACRO LESTE  | 308        | 21             | 555               | 32                    |
| TOTAL DE LEITOS MACRO OESTE  | 62         | 2              | 124               | 3                     |
| TOTAL DE LEITOS MACRO NOROESTE                                     | 97         | 11             | 232               | 18                    |
| TOTAL DE LEITOS MACRO NORTE  | 69         | 3              | 164               | 14                    |
| TOTAL DE LEITOS PARANÁ   | 536        | 37             | 1075              | 70                    |
| OCUPAÇÃO %   | 26%        | 14%            | 16%               | 7%                    |



## Ocupação dos leitos por pacientes suspeitos e confirmados de COVID

| POR TIPO DE LEITO     | LEITO EXCLUSIVO COVID | DEMAIS LEITOS SUS | LEITOS PRIVADOS | TOTAL DE LEITOS OCUPADOS |
|-----------------------|-----------------------|-------------------|-----------------|--------------------------|
| UTI ADULTO            | 140                   | 18                |                 | 158                      |
| ENFERMARIA ADULTO     | 173                   | 62                |                 | 235                      |
| UTI PEDIÁTRICA        | 5                     | 0                 |                 | 5                        |
| ENFERMARIA PEDIÁTRICA | 5                     | 4                 |                 | 9                        |
| TOTAL                 | 323                   | 84                | 54*             | 407                      |

Fonte: Planilha de monitoramento diário de regulação de leitos DGS/SESA. Sistema Estadual de Regulação, SMS de Curitiba, SMS de São José dos Pinhais e SMS de Araucária, SMS de Pato Branco, acesso em 22/04/2020, 9h. Dados preliminares, sujeitos a alterações.

\* Dados de internamentos dos pacientes confirmados internados em leitos privados, consultados da planilha de monitoramento diário de regulação de leitos DGS/SESA. Dados preliminares, sujeitos a alterações.



### MUNICÍPIOS COM CASOS CONFIRMADOS DE COVID-19

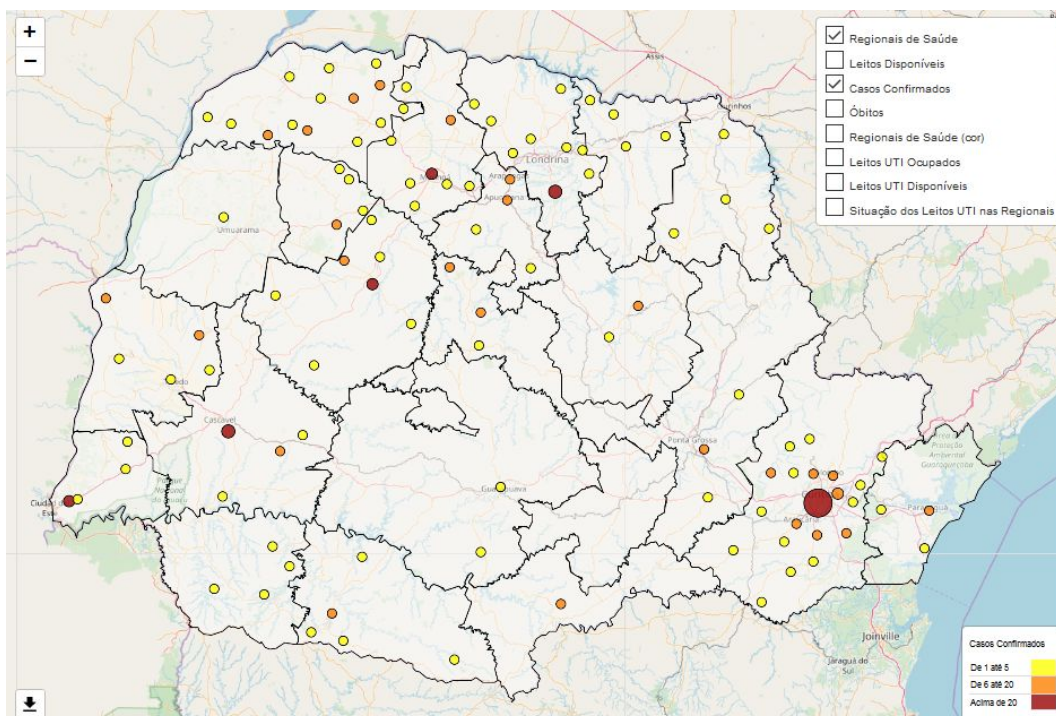

### MUNICÍPIOS COM ÓBITOS POR COVID-19

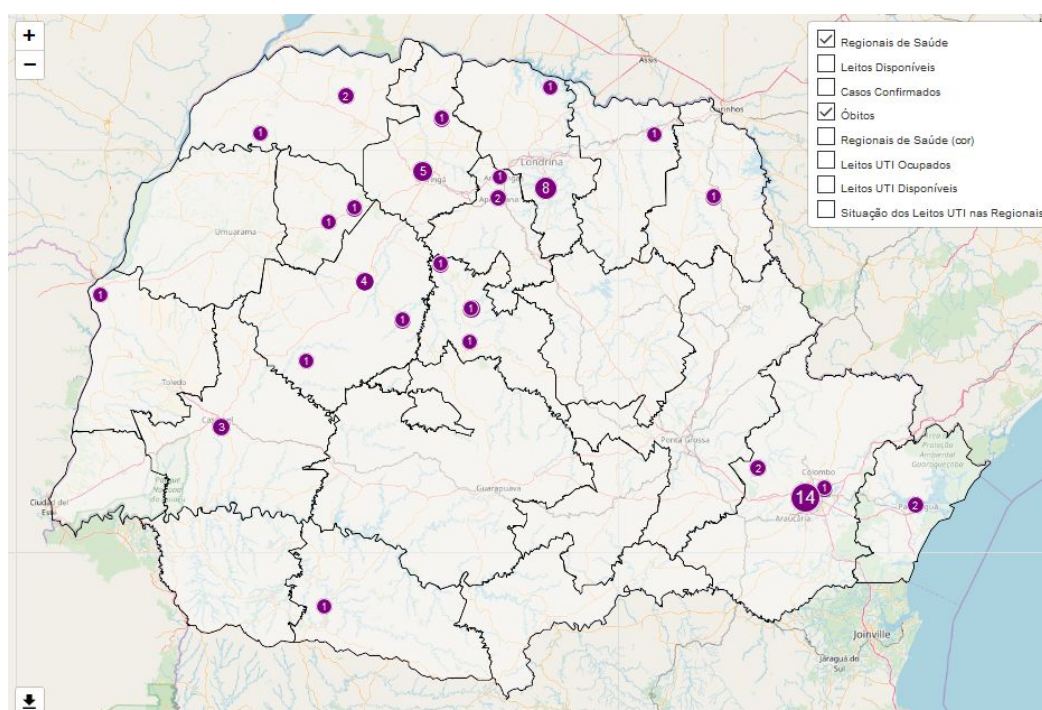

Fonte: Dados do Paraná consultados da planilha de monitoramento diário de casos do CIEVS/DAV/SESA, 22/04/2020. Dados preliminares, sujeitos a alterações.



### MUNICÍPIOS COM CASOS CONFIRMADOS, ÓBITOS E PACIENTES RECUPERADOS

| REGIONAIS            | MUNICÍPIOS            | Nº Casos Confirmados | Nº Casos Óbitos | Nº Casos Recuperados |
|----------------------|-----------------------|----------------------|-----------------|----------------------|
| 1                    | Matinhos              | 2                    |                 |                      |
|                      | Morretes              | 1                    |                 |                      |
|                      | Paranaguá             | 12                   | 2               | 3                    |
| 2                    | Almirante Tamandaré   | 6                    |                 | 2                    |
|                      | Araucária             | 6                    |                 | 1                    |
|                      | Balsa Nova            | 5                    |                 | 1                    |
|                      | Campina Grande do Sul | 5                    |                 | 3                    |
|                      | Campo Largo           | 17                   | 2               | 9                    |
|                      | Campo Magro           | 1                    |                 |                      |
|                      | Colombo               | 9                    |                 |                      |
|                      | Contenda              | 1                    |                 | 1                    |
|                      | Curitiba              | 380                  | 14              | 227*                 |
|                      | Fazenda Rio Grande    | 7                    |                 |                      |
|                      | Itaperuçu             | 1                    |                 |                      |
|                      | Lapa                  | 3                    |                 |                      |
|                      | Mandirituba           | 3                    |                 |                      |
|                      | Pinhais               | 19                   | 1               | 2                    |
|                      | Piraquara             | 3                    |                 |                      |
|                      | Quatro Barras         | 1                    |                 |                      |
|                      | Quitandinha           | 2                    |                 |                      |
|                      | Rio Branco do Sul     | 4                    |                 | 1                    |
|                      | Rio Negro             | 2                    |                 |                      |
| São José dos Pinhais | 18                    |                      | 7               |                      |
| 3                    | Castro                | 2                    |                 | 2                    |
|                      | Palmeira              | 2                    |                 | 1                    |
|                      | Ponta Grossa          | 8                    |                 | 5                    |
| 5                    | Guarapuava            | 3                    |                 |                      |
|                      | Pinhão                | 2                    |                 | 1                    |
| 6                    | União da Vitória      | 6                    |                 | 2                    |
| 7                    | Chopinzinho           | 1                    |                 | 1                    |
|                      | Mariópolis            | 2                    |                 | 2                    |
|                      | Palmas                | 1                    |                 | 1                    |
|                      | Pato Branco           | 14                   | 1               | 3                    |
|                      | Vitorino              | 1                    |                 |                      |

\* Fonte: de acordo com texto publicado no site da prefeitura de Curitiba em 22 de abril de 2020.



### MUNICÍPIOS COM CASOS CONFIRMADOS, ÓBITOS E PACIENTES RECUPERADOS

| REGIONAIS | MUNICÍPIOS                  | Nº Casos Confirmados | Nº Casos Óbitos | Nº Casos Recuperados |
|-----------|-----------------------------|----------------------|-----------------|----------------------|
| 8         | Dois Vizinhos               | 1                    |                 |                      |
|           | Francisco Beltrão           | 3                    |                 | 1                    |
|           | Pinhal de São Bento         | 1                    |                 |                      |
|           | Verê                        | 3                    |                 | 1                    |
| 9         | Foz do Iguaçu               | 38                   |                 | 26                   |
|           | Medianeira                  | 4                    |                 | 4                    |
|           | Ramilândia                  | 1                    |                 |                      |
|           | Santa Terezinha de Itaipu   | 1                    |                 |                      |
| 10        | Boa Vista Aparecida         | 1                    |                 |                      |
|           | Cascavel                    | 64                   | 3               | 42                   |
|           | Guaraniaçu                  | 5                    |                 | 2                    |
|           | Ibema                       | 11                   |                 | 1                    |
| 11        | Araruna                     | 8                    |                 | 4                    |
|           | Campina da Lagoa            | 1                    | 1               |                      |
|           | Campo Mourão                | 26                   | 4               | 6                    |
|           | Goioere                     | 4                    |                 | 3                    |
|           | Iretama                     | 1                    | 1               |                      |
|           | Peabiru                     | 2                    |                 | 1                    |
|           | Terra Boa                   | 2                    |                 | 1                    |
| 12        | Umuarama                    | 4                    |                 | 2                    |
| 13        | Cianorte                    | 15                   | 1               | 13                   |
|           | Japurá                      | 1                    |                 |                      |
|           | Jussara                     | 1                    | 1               |                      |
|           | São Manoel do Paraná        | 1                    |                 |                      |
| 14        | Alto Paraná                 | 3                    |                 |                      |
|           | Amaporã                     | 6                    |                 |                      |
|           | Cruzeiro do Sul             | 1                    |                 |                      |
|           | Guairaca                    | 3                    |                 |                      |
|           | Nova Londrina               | 2                    |                 |                      |
|           | Paranavaí                   | 12                   | 2               | 2                    |
|           | Planaltina do Paraná        | 2                    |                 |                      |
|           | Querência do Norte          | 1                    |                 |                      |
|           | Santa Cruz de Monte Castelo | 2                    |                 |                      |
|           | Santa Mônica                | 7                    | 1               |                      |
|           | Santo Antônio do Caiuá      | 1                    |                 |                      |
|           | São João do Caiuá           | 7                    |                 |                      |
|           | Terra Rica                  | 1                    |                 | 1                    |





### MUNICÍPIOS COM CASOS CONFIRMADOS, ÓBITOS E PACIENTES RECUPERADOS

| REGIONAIS | MUNICÍPIOS              | Nº Casos Confirmados | Nº Casos Óbitos | Nº Casos Recuperados |
|-----------|-------------------------|----------------------|-----------------|----------------------|
| 15        | Floresta                | 2                    |                 |                      |
|           | Mandaguari              | 1                    |                 |                      |
|           | Maringá                 | 50                   | 5               | 20                   |
|           | Nova Esperança          | 5                    |                 |                      |
|           | Paçandu                 | 1                    |                 |                      |
|           | Paranacity              | 5                    |                 |                      |
|           | Santa Fé                | 7                    | 1               | 5                    |
|           | Sarandi                 | 2                    |                 | 2                    |
| 16        | Apucarana               | 12                   | 2               |                      |
|           | Arapongas               | 13                   | 1               | 7                    |
|           | Faxinal                 | 1                    |                 |                      |
|           | Marumbi                 | 2                    |                 | 1                    |
| 17        | Assaí                   | 1                    |                 | 1                    |
|           | Cambé                   | 4                    |                 | 3                    |
|           | Guaraci                 | 1                    |                 |                      |
|           | Ibiporã                 | 1                    |                 |                      |
|           | Jaguapitã               | 1                    |                 |                      |
|           | Jataizinho              | 2                    |                 |                      |
|           | Londrina                | 91                   | 8               | 50                   |
|           | Primeiro de Maio        | 2                    | 1               |                      |
| Rolândia  | 3                       |                      | 1               |                      |
| 18        | Bandeirantes            | 3                    | 1               | 2                    |
|           | Cornélio Procópio       | 1                    |                 | 1                    |
|           | Leópolis                | 1                    |                 | 1                    |
|           | Sertaneja               | 1                    |                 | 1                    |
| 19        | Ibaiti                  | 1                    |                 | 1                    |
|           | Jacarezinho             | 1                    |                 |                      |
|           | Quatiguá                | 2                    | 1               | 1                    |
|           | Santana do Itararé      | 1                    |                 | 1                    |
| 20        | Assis Chateaubriand     | 9                    |                 | 6                    |
|           | Guaíra                  | 8                    | 1               | 2                    |
|           | Marechal Cândido Rondon | 2                    |                 | 2                    |
|           | Toledo                  | 1                    |                 | 1                    |
|           | Tupãssi                 | 1                    |                 |                      |



## MUNICÍPIOS COM CASOS CONFIRMADOS, ÓBITOS E PACIENTES RECUPERADOS

| REGIONAIS    | MUNICÍPIOS       | Nº Casos Confirmados | Nº Casos Óbitos | Nº Casos Recuperados |
|--------------|------------------|----------------------|-----------------|----------------------|
| 21           | Imbaú            | 2                    |                 |                      |
|              | Telêmaco Borba   | 11                   |                 | 5                    |
| 22           | Ivaiporã         | 6                    | 1               |                      |
|              | Manoel Ribas     | 1                    | 1               |                      |
|              | São João do Ivaí | 6                    | 1               | 3                    |
| <b>TOTAL</b> | <b>111</b>       | <b>1.063</b>         | <b>58</b>       | <b>502</b>           |

| Fora do PR        | Casos     | Óbitos   |
|-------------------|-----------|----------|
| São Paulo/SP      | 5         |          |
| Natal/RN          | 1         | 1        |
| Registro/Sp       | 1         | 1        |
| Brasília/DF       | 1         |          |
| Niterói/RJ        | 1         |          |
| Campinas/SP       | 1         |          |
| Mafra/SC          | 1         |          |
| Barra do Turvo/SP | 1         |          |
| Farroupilha/RS    | 1         |          |
| Piedade/SP        | 1         |          |
| <b>Total</b>      | <b>14</b> | <b>2</b> |