

Cuidar do cidadão acometido pela Hanseníase nos aspectos psicológicos, físicos e sociais é o caminho para controlar esta doença.

Lema da CEPCH/2005

niverastremel@sesa.pr.gov.br



CRE-M
LACEN
CEMPAR
CPPI
HSDPR
FUNASA
CMP
HOSPITAL DE REABILITAÇÃO ANA
CAROLINA DE MOURA XAVIER
HOSPITAL DE CLÍNICAS
HOSPITAL EVANGÉLICO
HOSPITAL PILAR
UNICENTRO
UEPG
UNIDADE DE SAÚDE FLÁVIO CINI
FUNDAÇÃO PRÓ HANSEN
INSTITUTO BRASILEIRO DOS
DEFICIENTES VISUAIS EM AÇÃO
SENAC,SESI,SENAI

NÚMERO DE CASOS NOVOS DE HANSENÍASE 2012 - PARANÁ

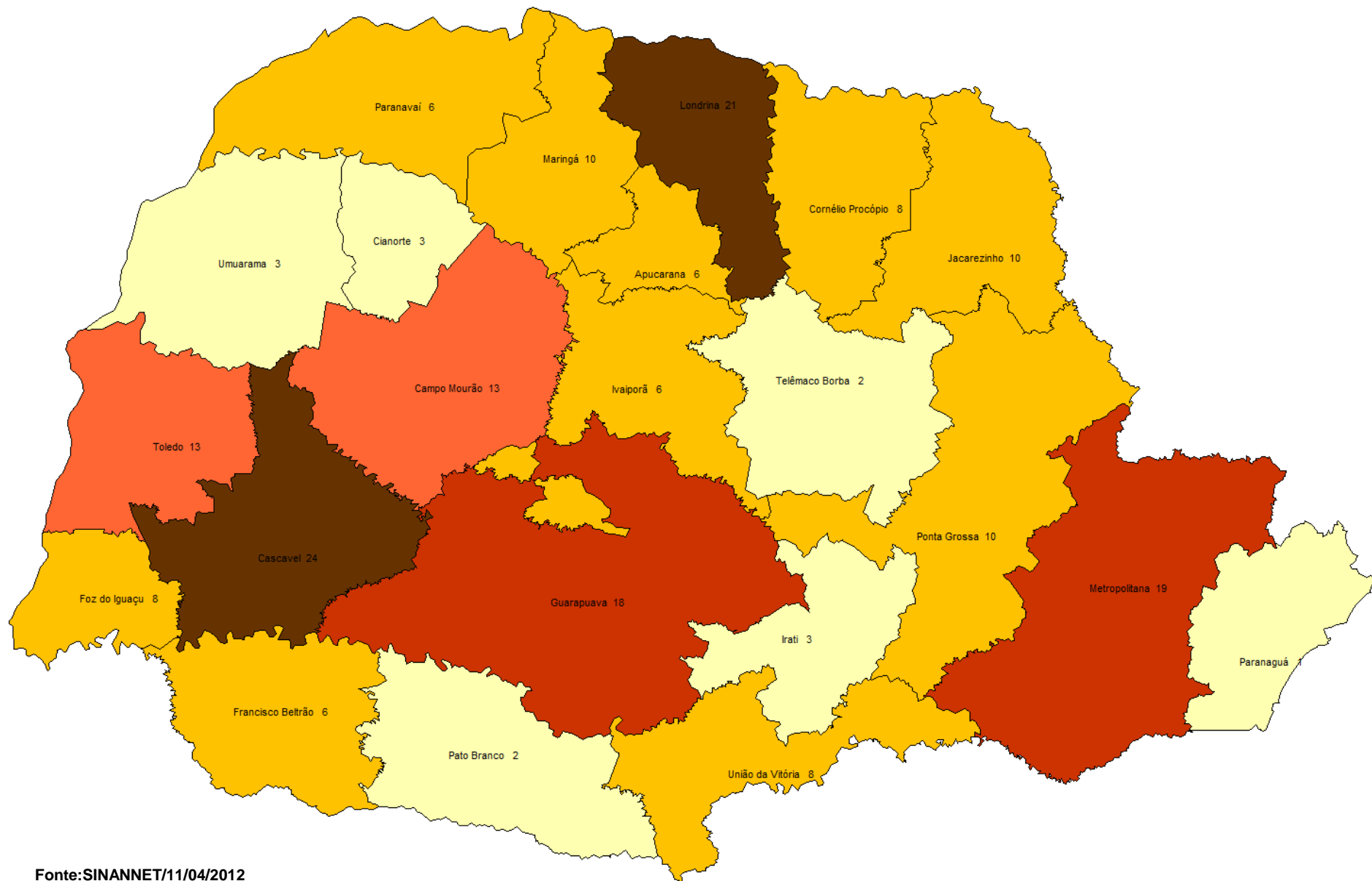

SÉRIE HISTÓRICA DO NÚMERO DE CASOS NOVOS E COEFICIENTE DE DETECÇÃO GERAL DE HANSENÍASE PARANÁ 2001 A 2011

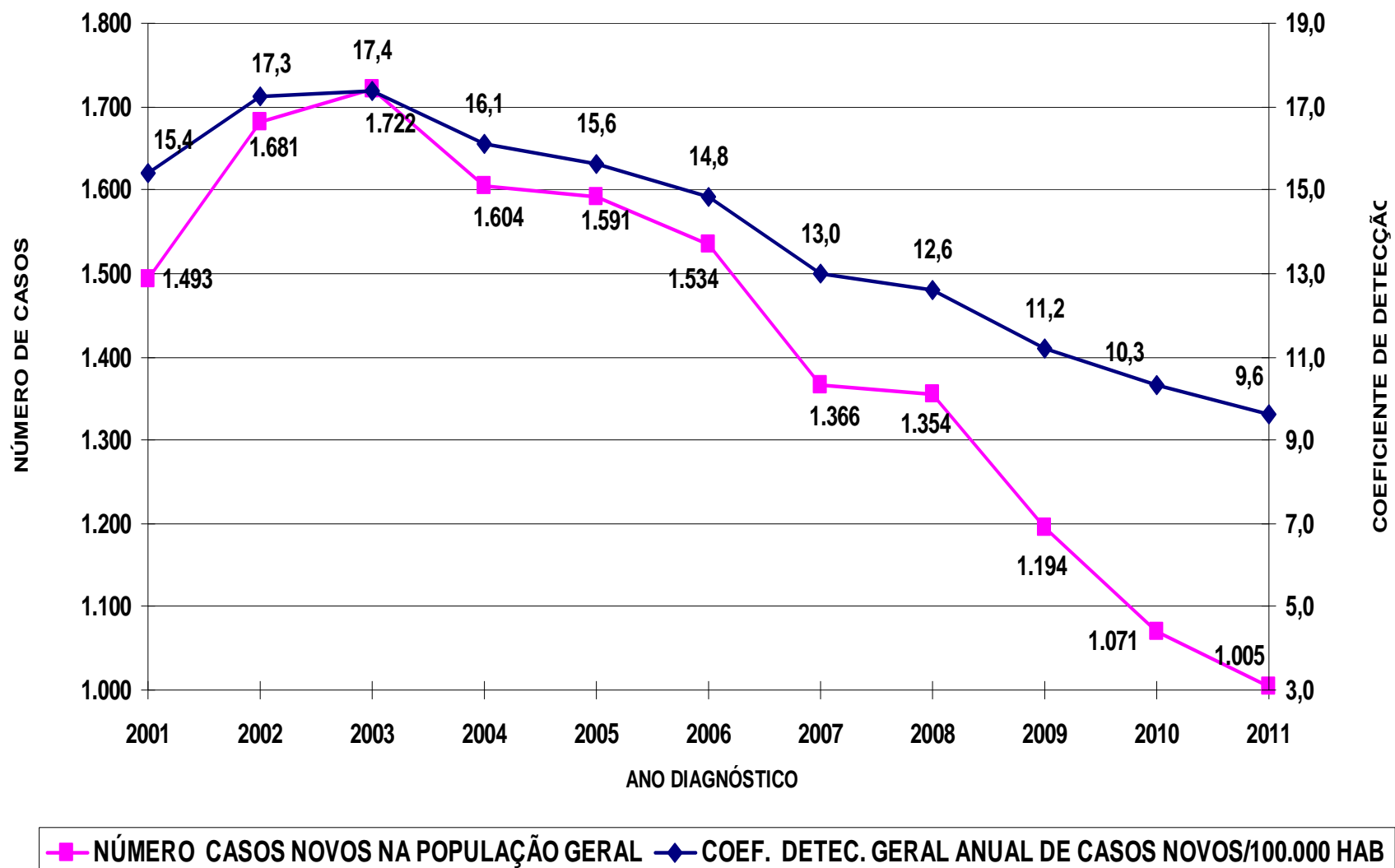

SÉRIE HISTÓRICA DE PROPORÇÃO DO GRAU II DE INCAPACIDADE FÍSICA DE HANSENÍASE NO DIAGNÓSTICO

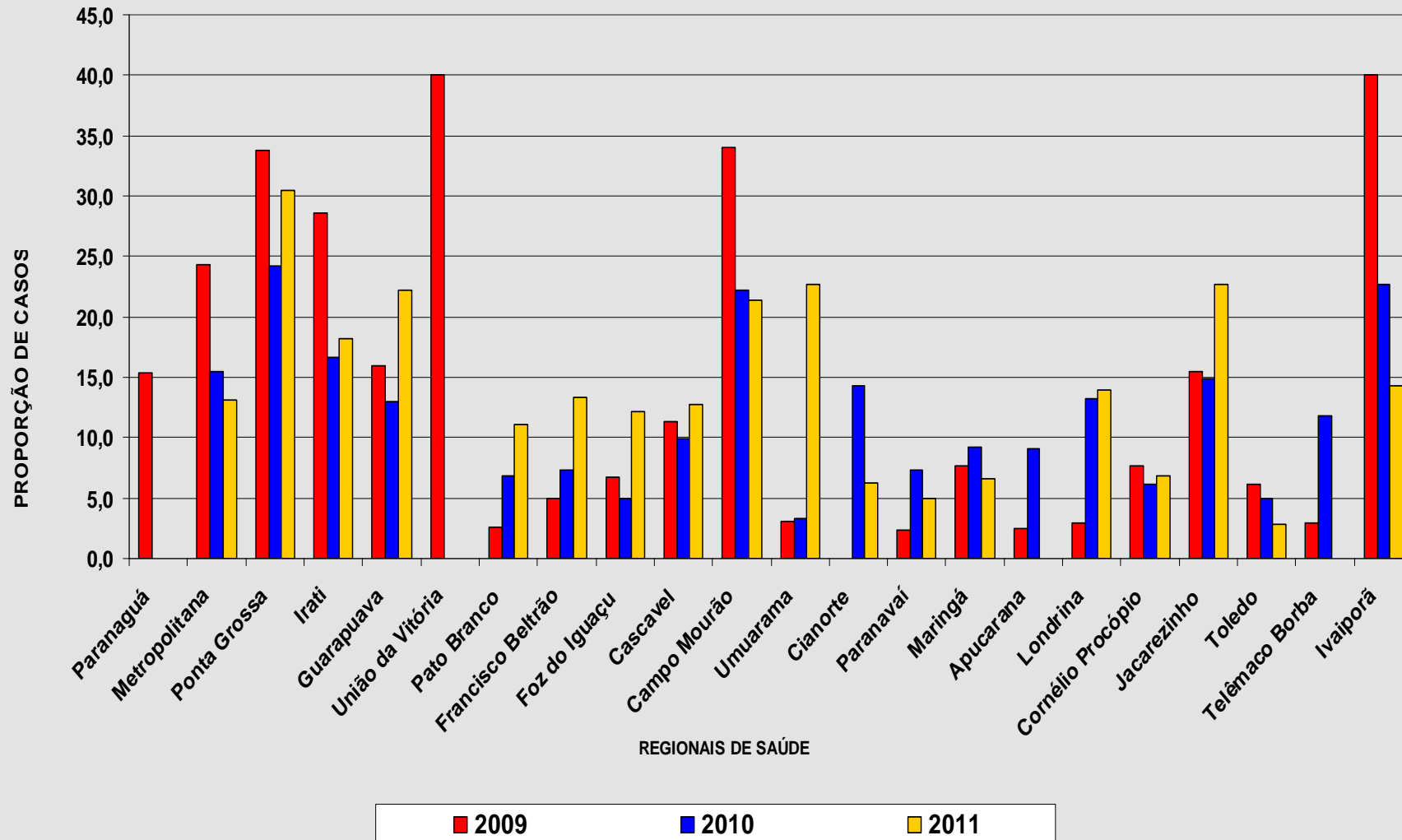

Fonte: SINANNET/Hanseníase/26/09/2011

PROTOCOLO PARA VALIDAÇÃO DO GRAU 2 DE INCAPACIDADE FÍSICA NO DIAGNÓSTICO, PACIENTES DE HANSENÍASE, ESTADO DO PARANÁ

- O Estado do Paraná vem apresentando indicadores epidemiológicos e operacionais para o controle da Hanseníase considerados no parâmetro “bom” pelo Ministério da Saúde (MS).
- Considerando que a série histórica dos últimos 05 anos, mostra que mais de 10% dos casos novos de hanseníase avaliados apresentam grau máximo de incapacidade física, isto é, grau 2, parâmetro considerado “alto” pelo MS (2007= 14,6; 2008= 11,9%; 2009=12,5%; 2010= 11% (o mais alto do Brasil, segundo o MS) e 2011= 12% (dado preliminar).

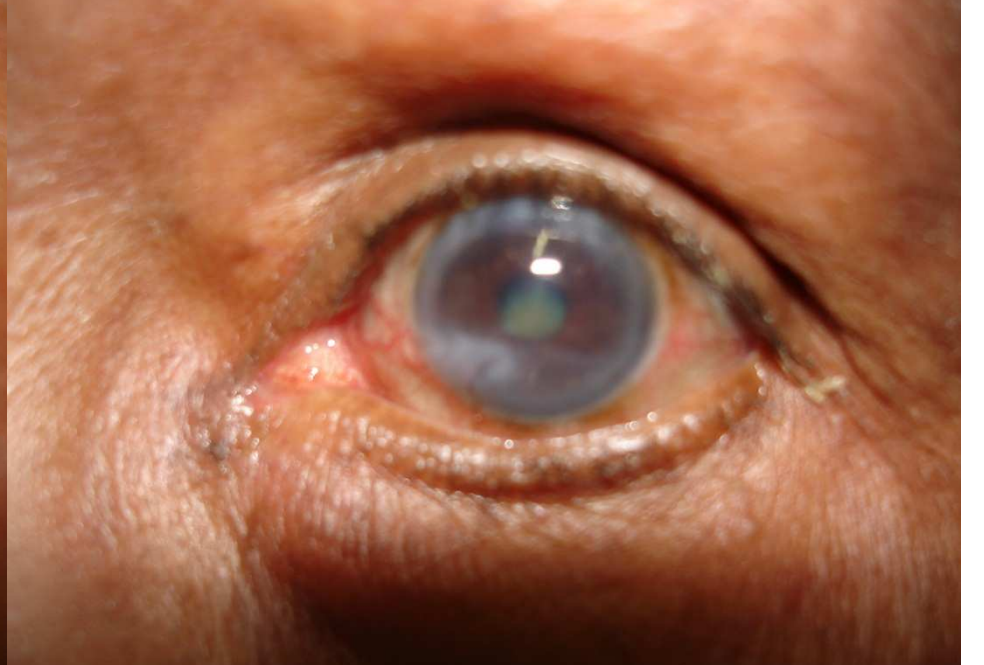





- Considerando que nos anos 2010 e 2011, foram realizados treinamentos em serviço sobre Prevenção de Incapacidades-**PI**, por 5 dias que teve como objetivo principal: integrar as atividades de PI nas ações de controle da hanseníase, por meio do preenchimento do **“formulário para avaliação neurológica simplificada”**.

- Portanto, se faz necessário validar os casos novos avaliados que apresentam grau 2 de incapacidade física no diagnóstico a partir de janeiro do ano 2012.
- Para ser efetivada esta ação no Estado, solicitamos às secretarias municipais de saúde que os profissionais capacitados, que já atuam no Programa de Controle da Hanseníase (relação nominal anexa, por Regional de Saúde), possam realizar a validação dos pacientes com grau 2 de incapacidade física no diagnóstico que pertencem a sua Região.

- Os Coordenadores Regionais e Municipais agendarão a validação dos pacientes, que deverá ocorrer no prazo de 30 dias úteis, após a avaliação como grau 2 do serviço que realizou o diagnóstico.
- O Município de origem do paciente providenciará o meio de transporte para o local onde será validado o caso.

RS	MUNICÍPIO	Nº PACIENTES AVALIADOS COM GIF 2 NO DIAGNÓSTICO
2ª	CURITIBA	2
3ª	PONTA GROSSA	3
3ª	SÃO JOÃO DO TRIUNFO	1
4ª	IMBITUVA	1
5ª	GUARAPUAVA	1
5ª	LARANJEIRAS DO SUL	1
11ª	ALTAMIRA DO PARANÁ	1
11ª	CAMPINA DA LAGOA	1
11ª	RONCADOR	1
11ª	TERRA BOA	1
14ª	ALTO PARANÁ	1
15ª	ASTORGA	1
17ª	BELA VISTA DO PARAÍSO	1
17ª	CAMBÉ	1
17ª	IBIPORÃ	1
17ª	LONDRINA	1
17ª	SERTANÓPOLIS	1
18ª	SÃO JERÔNIMO DA SERRA	2
18ª	URAI	1
19ª	JOAQUIM TÁVORA	1
20ª	TOLEDO	1
20ª	PALOTINA	1
22ª	SANTA MARIA DO OESTE	2

- As seis Regionais de Saúde relacionadas a seguir, não apresentam validadores, por isso os pacientes serão referenciados às Regionais mais próximas:
- 1ª RS de Paranaguá referenciará para a 2.ª RSM (CRE-M)
- 4ª RS de Irati para a 5.ª RS Guarapuava (AMPDS Ambulatório Médico de Pneumologia e Dermatologia Sanitária de Guarapuava)
- 7ª RS de Pato Branco para a 8.ª RS Francisco Beltrão (CRE - Beltrão)
- 11ª RS de Campo Mourão para a 13.ª RS Cianorte (CISCENOP - Consórcio)
- 21ª RS de Telêmaco Borba para a 2.ª RSM (CRE-M)
- 22ª RS de Ivaiporã para a 16.ª RS Apucarana (SMS Apucarana).

RS/Município	PARTICIPANTES/ANO
CEPCH	Nivera Noemia Stremel (2010)
CEPCH	Jelly Christine Rigoni (2011)
CEPCH	Andrea Carmen Mattos (2011)
2ª RSM-CRE-M	Eliane Cansian Daniel (2011)
2ª RSM-Piraquara	Maria Helena Parucker (2011)
3ª RS-SMS-São João do Triunfo	Márcia Pereira de Souza (2010)
3ª RS-SMS-São João do Triunfo	Fernanda Toppel Portes (2010)
5ª RS-Guarapuava	Elisa Midori Yamaguti Katayama (2010)
6ª RS-União da Vitória	Irene Marinhuk Steptuk (2010)
8ª RS- Francisco Beltrão	Priscila Brusamarello (2010)
9ª RS-Foz do Iguaçu	Ana Flávia Ribeiro (2011)
10ª RS-UNIOESTE	Carmen Lucia Rondon Soares (2011)
12ª RS-SMS - Pérola	Marta Maria Vieira Fonseca (2010)
13ª RS-Cianorte	Renata M. Rocha Campos Nagao (2010)
14ª RS-Paranavai	Cleunice Siqueira Rodrigues

15ª RS-Maringá	Nelci Aparecida dos Santos (2010)
15ª RS-Maringá	Ana Lucia de Sá Yamazaki (2011)
16ª RS-Apucarana	Gelcy Barbosa Rosa Marchini (2010)
17ª RS-CISMEPAR	Diana Morteau Flores (2010)
18ª RS-Rancho Alegre	Érika Roberta Marino (2010)
19ª RS-Pinhalão	Marcela Castilho (2011)
20ª RS-Toledo	Carla Elisabete Huppés de Souza (2011)

CONVITE



PARANÁ
GOVERNO DO ESTADO
Secretaria da Saúde

O SECRETÁRIO DE ESTADO DA SAÚDE,
MICHELE CAPUTO NETO,
TEM A SATISFAÇÃO DE CONVIDAR
PARA A CERIMÔNIA DE ABERTURA DO
**DIA ESTADUAL DE CONSCIENTIZAÇÃO
SOBRE A HANSENÍASE**

DATA: 25 de maio de 2012

HORÁRIO: 14h00

LOCAL: Auditório da Secretaria de Estado da Saúde
Rua Piquiri, 170 – Rebouças
Curitiba – Paraná