Minuta de Deliberação para Criação do Comitê Executivo Macro Noroeste

DELIBERAÇÃO Nº xx – 25/02/2014

A Comissão Intergestores Bipartite do Paraná, reunida em 25/02/2014, na cidade de Curitiba

Considerando

☐ O Decreto nº 7.508, de 28 de julho de 2011, que regulamenta a Lei nº 8.080, de 19 de setembro de 1990, para dispor sobre a organização do Sistema Único de Saúde - SUS, o planejamento da saúde, a assistência à saúde e a articulação interfederativa;

☐ O Plano Estadual de Saúde do Paraná, que tem entre as suas estratégias para a organização do Sistema Único de Saúde no Paraná, a implantação de Redes de Atenção à Saúde;

☐ A Deliberação no. 266 de 27 de agosto de 2012, que define as Diretrizes para implementação do COAP Contrato Organizativo de Ação Publica da Saúde no Estado do Paraná;

Resolve

- Instituir o Comitê Executivo Macrorregional da Rede Mãe Paranaense, da Macrorregião Noroeste do Estado do Paraná;
- O Comitê Executivo Macrorregional tem como objetivo monitor e acompanhar e propor soluções para o adequado funcionamento da Rede Mãe Paranaense na macrorregião;
- O Comitê Executivo Macrorregional será composto pelos seguintes membros:

Da Composição

Grupo	Representação	Quantidade
A	Diretores das Regionais de Saúde	05
B	Presidente dos Conselhos Regionais de Secretários Municipais de Saúde - CRESEMS de cada região de saúde que compõe a macrorregião e mais o Secretário Municipal de Saúde dos municípios sedes das regiões de saúde, desde que este não seja presidente do Cresems	05 a 10 (variável)
C	Representante do segmento dos usuários do Controle Social que seja Integrante do Conselho Estadual e que tenha vinculo com a macrorregião	01
D	Prestadores de Serviços – Os diretores dos hospitais de referência Macrorregional: Hospital Universitário de Maringá Santa Casa de Maringá Os diretores dos hospitais de referência regional: Santa Casa de Campo Mourão Hospital Norospar Hospital São Paulo	06

	Santa Casa de Paranavaí	
E	Um representante dos Consórcios Intermunicipais de Saúde das regiões de Saúde da Macrorregião	05

Obs.: O Comitê Executivo deverá dispor de apoio técnico das equipes regionais de saúde.

- **São atribuições do Comitê Executivo Macrorregional:**

- Reunir-se periodicamente ou quando necessário;

- Acompanhar o funcionamento da Rede Mãe Paranaense nos diversos pontos de atenção da rede;

- Monitorar os objetivos e metas da Rede Mãe Paranaense que devem ser cumpridos a curto, médio e longo prazo;

- Monitorar os indicadores estabelecidos nos painel de bordo da Rede Mãe Paranaense na Macrorregião;

- Recomendar novos arranjos, fluxos e organização da Rede Mãe Paranaense;

- Recomendar capacitações e Educação Permanente para as equipes de saúde;

- Recomendar medidas que favoreçam as articulações das políticas Interinstitucionais.

- Encaminhar para a CIB Estadual as recomendações;

- **Do funcionamento do Comitê Executivo Macrorregional:**

- O Comitê reunir-se-á mensalmente de forma ordinária e extraordinariamente quando necessário.

- Da alteração do regimento interno da CIB/PR

- O Comitê Executivo Macrorregional passa a fazer parte da composição e organização da CIB/PR.

Rene José Moreira do Santos *Cristiane Martins Pantaleão*

Coordenador Estadual **Coordenadora Municipal**

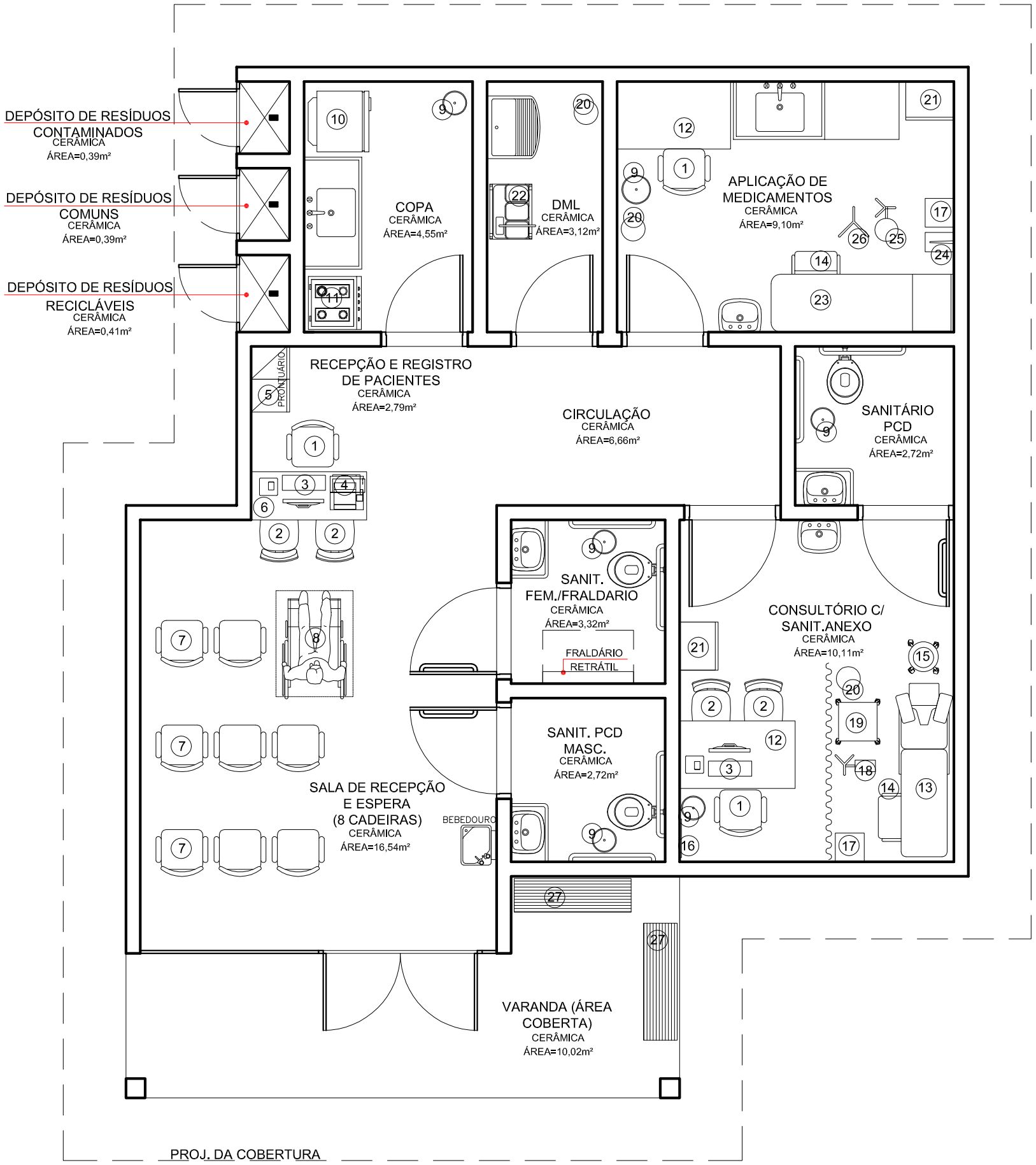

PLANTA BAIXA -USF RURAL
ESCALA 1:50

LEGENDA MOBILIÁRIO

1	CADEIRA GIRATÓRIA EXECUTIVA	10	REFRIGERADOR	19	MESA AUXILIAR P/ EXAME GINECOLÓGICO
2	CADEIRA SECRETARIA FIXA	11	FOGÃO 4 BOCAS	20	BALDE CILÍNDRICO PORTA DETRITOS–10L
3	COMPUTADOR	12	MESA DE ESCRITÓRIO 1,20X0,70m	21	ARMÁRIO VITRINE
4	IMPRESSORA	13	MESA DE EXAME GINECOLÓGICO	22	CARRINHO DE LIMPEZA
5	ARQUIVO DE AÇO P/ PASTA SUSPENSA	14	ESCADA CLÍNICA C/ 2 DEGRAUS	23	MESA P/ EXAME CLÍNICO ADULTO
6	MESA DE TRABALHO	15	BANQUETA GIRATÓRIA	24	ESTADIÔMETRO
7	LONGARINAS OPERATIVAS	16	NEGATOSCÓPIO	25	LÂMPADA AUXILIAR C/ FOCO DE LUZ
8	CADEIRA DE RODAS	17	BALANÇA ANTROPOMÉTRICA ADULTA	26	SUPORTE P/ SORO
9	CESTO DE LIXO	18	FOCO AUXILIAR P/ EXAME GINECOLÓGICO	27	BANCO

ÁREAS:
Edificação..... 81,50 m2

PARANÁ EDIFICAÇÕES

GOVERNO DO ESTADO DO PARANÁ

SEIL - SECRETARIA DE INFRAESTRUTURA E LOGÍSTICA
PARANÁ EDIFICAÇÕES
GERÊNCIA DE PROJETOS

PROPRIETÁRIO: GOVERNO DO ESTADO DO PARANÁ
MUNICÍPIO: CURITIBA-PR
OBRA: UNIDADE DE SAÚDE DA FAMÍLIA- PORTE RURAL
ESCRITÓRIO REGIONAL:
LOCAL: UNIDADE PADRÃO PARA O ESTADO DO PARANÁ
TIPO: CONSTRUÇÃO

AUTOR DO PROJETO / REGISTRO PROF: CARLOS MARCHESI/ CAU: 61.798-9
MEP-ARQUITETURA E PLANEJAMENTO LTDA-EPP/ CNPJ:06.164.906/0001-28
RESPONSÁVEL TÉCNICO / REGISTRO PROF: _____

PROJETO: **ARQUITETÔNICO**
REFERÊNCIA: **PLANTA BAIXA**

MEP-ARQUITETURA E PLANEJAMENTO LTDA-EPP
CNPJ: 06.164.906/0001-28
CAU : PR 61,798-9
RUA JUIZ DE FORA, 100, JD. SUMARÉ, LONDRINA-PR
CEP: 86020-680
E-MAIL: carlos@meparquitetura.arq.br /SITE: www.meparquitetura.arq.br
TELENONE: (043) 3328.1020

DESENHO: CARINE ENCINAS
DATA: JANEIRO /2014
ESCALA DO DESENHO: 1:50
ARQUIVO: ARQ_EP_USF RURAL_01_R02

ARQ 01 01

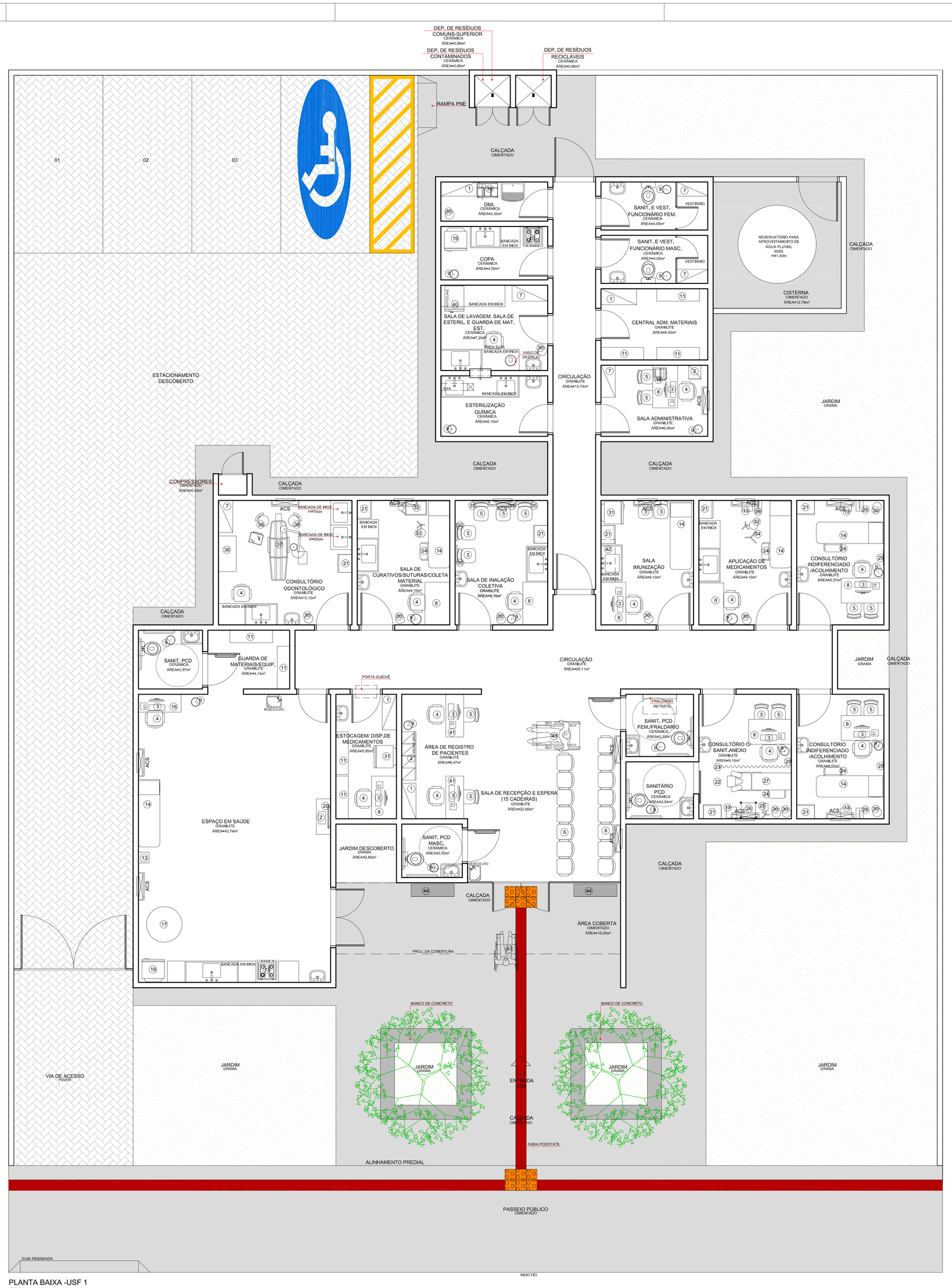

PLANTA BAIXA -USF 1
ESCALA 1:50

LEGENDA MOBILIÁRIO

1	ARMÁRIO DE AÇO C/ 2 PORTAS	15	FOGÃO 4 BOCAS	29	NEGATOSCÓPIO
2	ARQUIVO DE AÇO P/ PASTA SUSPENSA	16	MESA P/ COMPUTADOR	30	BALDE CILÍNDRICO PORTA DETRITOS–10L
3	COMPUTADOR	17	MESA REDONDA	31	GELADEIRA VACINAS
4	CADEIRA GIRATÓRIA EXECUTIVA	18	MESA P/ EXAME CLÍNICO	32	CARRINHO P/ CURATIVO
5	CADEIRA SECRETÁRIA FIXA	19	REFRIGERADOR	33	LÂMPADA AUXILIAR C/ FOCO DE LUZ
6	LONGARINAS OPERATIVAS	20	TELEVISÃO	34	SUPORTE P/ SORO
7	ARMÁRIO C/ 2 PORTAS	21	ARMÁRIO VITRINE	35	CENTRAL DE NEBULIZAÇÃO
8	MESA DE escritório 1,20x0,70m	22	BANQUETA GIRATÓRIA	36	BALCÃO 2 PORTAS
9	CESTO DE LIXO	23	BOMBO DUPLO	37	CONSULT. ODONTOLÓGICO (CADEIRA,EQUIPO E REFLETOR)
10	IMPRESSORA	24	ESCADA CLÍNICA C/ 2 DEGRAUS	38	MOCHO ODONTOLÓGICO
11	ESTANTE DE AÇO DESMONTÁVEL	25	FOCO AUXILIAR P/ EXAME GINECOLÓGICO	39	CARRINHO DE LIMPEZA
12	DVD	26	MESA AUXILIAR P/ EXAME GINECOLÓGICO	40	AUTOCLAVE HORIZONTAL DE MESA
13	BALANÇA ANTROPOMÉTRICA ADULTA	27	MESA DE EXAME GINECOLÓGICO	41	MESA DE TRABALHO
14	MESA P/ EXAME CLÍNICO ADULTO	28	ESTADIÔMETRO	42	ARMÁRIO SUSPENSO
				43	CADEIRA DE RODAS
				44	BANCO

LEGENDA INSTALAÇÕES:

ACS - Ar condicionado do tipo split EXA - Exaustor

ÁREAS:

Edificação.....283,84m2
Marquise.....16,00 m2
Abrigo de resíduos.....2,60 m2
Total.....302,44 m2

GOVERNO DO ESTADO DO PARANÁ
SEIL - SECRETARIA DE INFRAESTRUTURA E LOGÍSTICA
PARANÁ EDIFICAÇÕES
GERÊNCIA DE PROJETOS

PROPRIETÁRIO: GOVERNO DO ESTADO DO PARANÁ
MUNICÍPIO: CURITIBA-PR
OBRA: UNIDADE DE SAÚDE DA FAMÍLIA - PORTE 1
ESCRITÓRIO REGIONAL:
LOCAL: UNIDADE PADRÃO PARA O ESTADO DO PARANÁ
TIPO: CONSTRUÇÃO

AUTOR DO PROJETO / REGISTRO PROF: CARLOS MARCHESI CAU-61.758-9
MEP-ARQUITETURA E PLANEJAMENTO LTDA-EPP/ CNPJ:06.164.906/0001-28
RESPONSÁVEL TÉCNICO / REGISTRO PROF:

PROJETO: **ARQUITETÔNICO**
REFERÊNCIA: **PLANTA BAIXA**

MEP-ARQUITETURA E PLANEJAMENTO LTDA-EPP
CNPJ: 06.164.906/0001-28
CAU - PR: 61.758-9
RUA JUIZ DE FORA, 100, JD. SUMARÉ, LONDRINA-PR
CEP: 86020-680
E-MAIL: contato@meparquitetura.arq.br /SITE: www.mepparquitetura.arq.br
TELEFONE: (043) 3325.1020

DESENHO: CARINE ENCINAS
DATA: JANEIRO /2014
ESCALA DO DESENHO: 1:50
ARQUIVO: ARQ_EP_USF 1_01_R02

ARQ 01 01

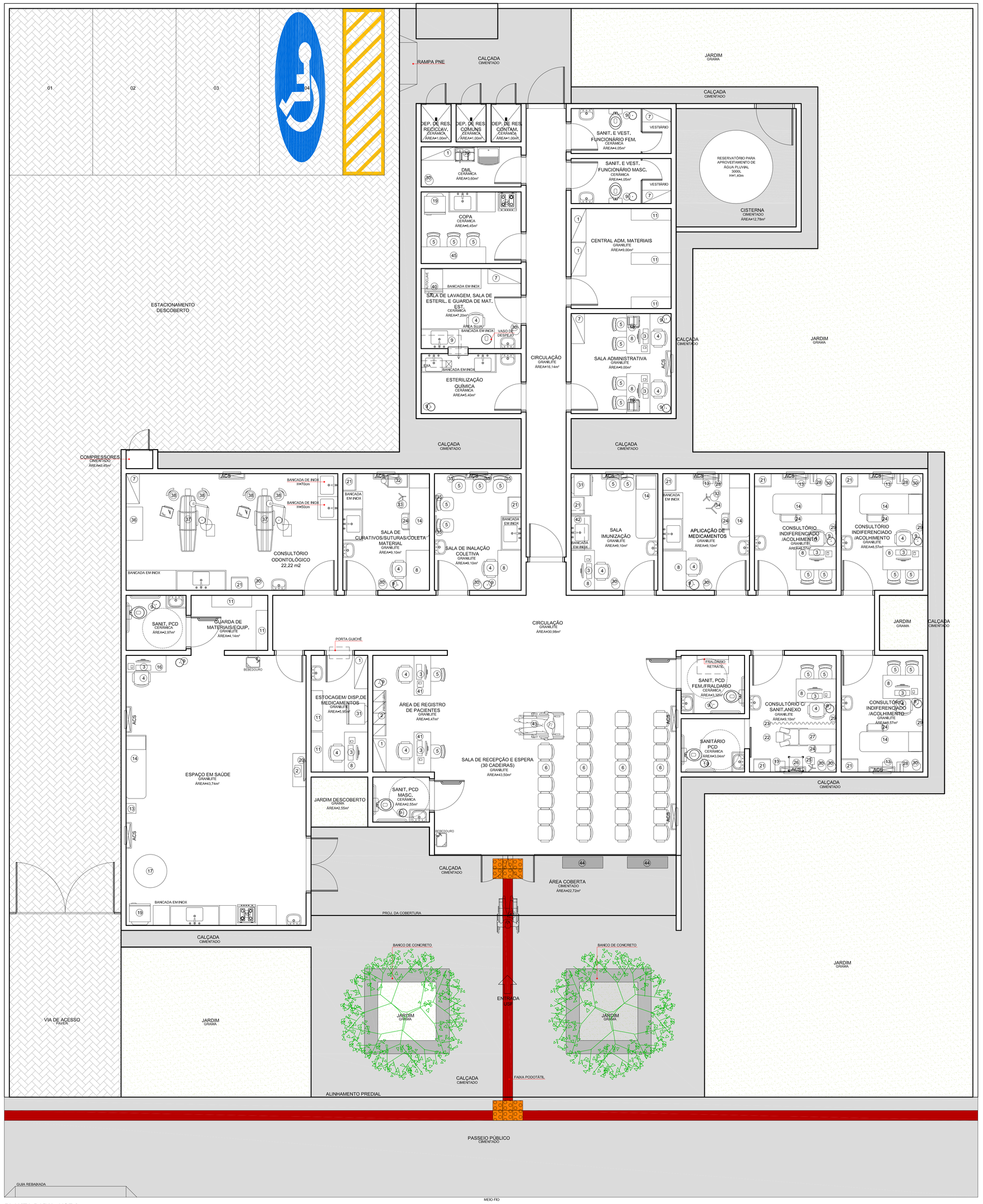

PLANTA BAIXA -USF 2
ESCALA 1:50

LEGENDA MOBILIÁRIO

1	ARMÁRIO DE AÇO C/ 2 PORTAS	16	MESA P/ COMPUTADOR	31	GELADEIRA VACINAS
2	ARQUIVO DE AÇO P/ PASTA SUSPENSA	17	MESA REDONDA	32	CARRINHO P/ CURATIVO
3	COMPUTADOR	18	MESA P/ EXAME CLÍNICO	33	LIMPADA AUXILIAR C/ FOCO DE LUZ
4	CADEIRA GIRATÓRIA EXECUTIVA	19	REFRIGERADOR	34	SUPORTE P/ SORO
5	CADEIRA SECRETÁRIA FIXA	20	TELEVISÃO	35	CENTRAL DE NEBULIZAÇÃO
6	LONGARINAS OPERATIVAS	21	ARMÁRIO VITRINE	36	BALÃO 2 PORTAS
7	ARMÁRIO C/ 2 PORTAS	22	BANQUETA GIRATÓRIA	37	CADEIRA ODONTOLÓGICO (ASSISTENTE E REFLETOR)
8	MESA DE ESCRITÓRIO 1,20X0,70m	23	BOMBO DUPLO	38	MOCHO ODONTOLÓGICO
9	CESTO DE LIXO	24	ESCADA CLÍNICA C/ 3 DEGRAUS	39	CARRINHO DE LIMPEZA
10	IMPRESSORA	25	FOCO AUXILIAR P/ EXAME GINECOLÓGICO	40	AUTOCLAVE HORIZONTAL DE MESA
11	ESTANTE DE AÇO DESMONTÁVEL	26	MESA AUXILIAR P/ EXAME GINECOLÓGICO	41	MESA DE TRABALHO
12	DVD	27	MESA DE EXAME GINECOLÓGICO	42	ARMÁRIO SUSPENSO
13	BALANÇA ANTROPOMÉTRICA ADULTA	28	ESTADIÔMETRO	43	CADEIRA DE RODAS
14	MESA P/ EXAME CLÍNICO ADULTO	29	NEGATOSCÓPIO	44	BANCO
15	FOGÃO 4 BOCAS	30	BALDE CLÍNICO(C/ PORTA DETRITOS-10L)	45	MESA P/ REFEITÓRIO

LEGENDA INSTALAÇÕES:

ACS - Ar condicionado do tipo split EXA - Exaustor

ÁREAS:

Edificação.....344,5m2
Marquise.....22,72 m2
Total.....367,5 m2

GOVERNO DO ESTADO DO PARANÁ
SEIL - SECRETARIA DE INFRAESTRUTURA E LOGÍSTICA
PARANÁ EDIFICAÇÕES
GERÊNCIA DE PROJETOS

PROPRIETÁRIO: GOVERNO DO ESTADO DO PARANÁ.	MUNICÍPIO: CURITIBA-PR
OBRA: UNIDADE DE SAÚDE DA FAMÍLIA - PORTE 2	ESCRITÓRIO REGIONAL:
LOCAL: UNIDADE PADRÃO PARA O ESTADO DO PARANÁ.	TIPO: CONSTRUÇÃO
AUTOR DO PROJETO / REGISTRO PROF: CARLOS MARCHESINI CAU/ 61.759-9	PROJETO: **ARQUITETÔNICO**
MEP-ARQUITETURA E PLANEJAMENTO LTDA-EPP/ CNPJ:09.104.906/0001-28	REFERÊNCIA: **PLANTA BAIXA**
RESPONSÁVEL TÉCNICO / REGISTRO PROF:	

MEP-ARQUITETURA E PLANEJAMENTO LTDA-EPP
CNPJ: 09.104.906/0001-28
CAU: PJ 61.759-9
RUA: JAE DE FORA, 190, JD. SUNAMÉ, LONDRINA-PR
FONE: (43) 3326-1020
E-MAIL: contato@meparquitetura.arq.br SITE: www.mepparquitetura.arq.br
TELEFONE: (043) 3326.1020

DESENHO:	CARINE ENCINAS
DATA:	JANEIRO /2014
ESCALA DO DESENHO:	1:50
ARQUIVO:	ARQ_EP_USF 2_01_R01

ARQ 01 01

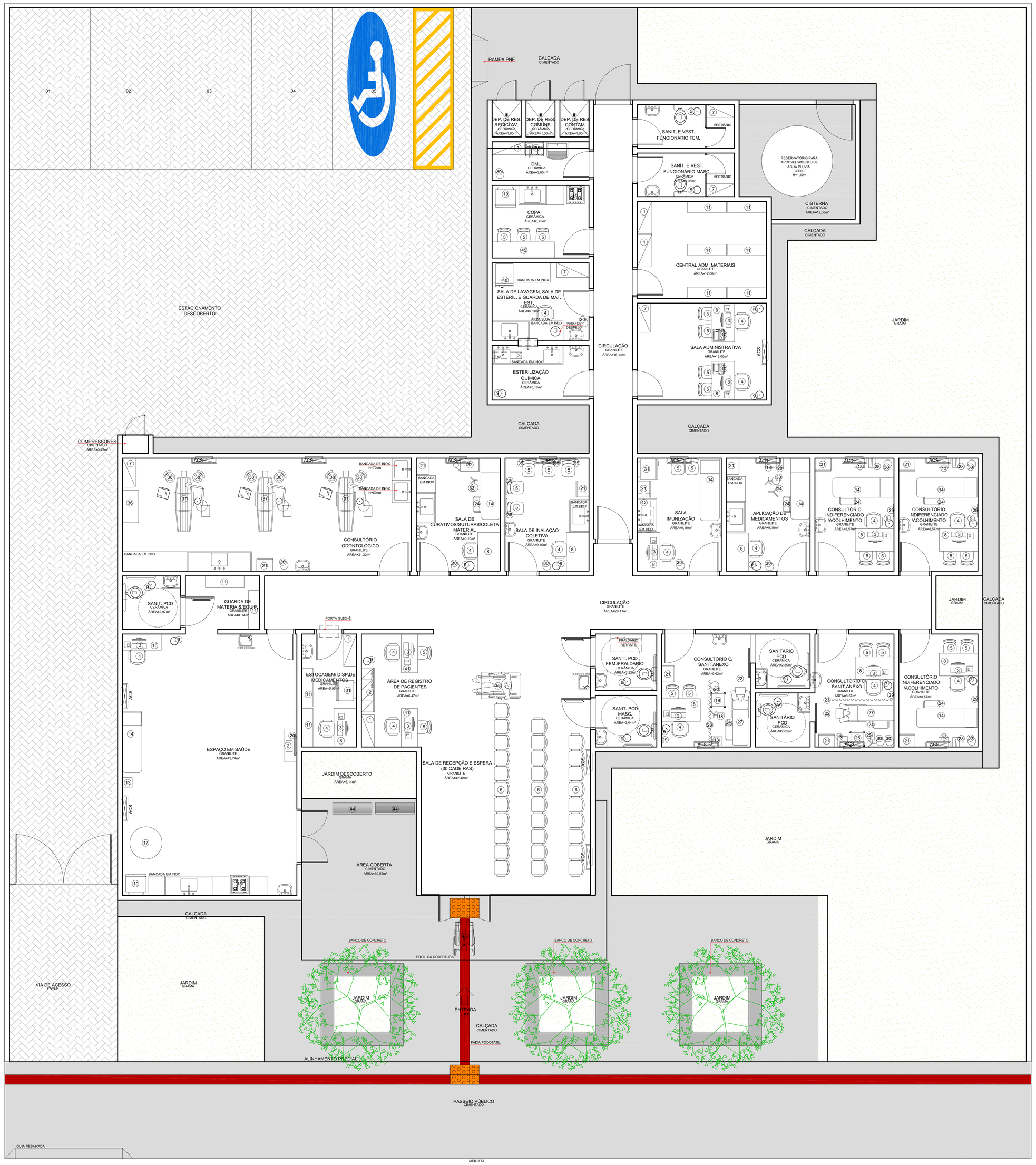

PLANTA BAIXA -USF 3
ESCALA 1:50

LEGENDA MOBILIÁRIO

1	ARMÁRIO DE AÇO C/ 2 PORTAS	16	MESA P/ COMPUTADOR	31	GELADEIRA VACINAS
2	ARQUIVO DE AÇO P/ PASTA SUSPENSA	17	MESA REDONDA	32	CARRINHO P/ CURATIVO
3	COMPUTADOR	18	MESA P/ EXAME CLÍNICO	33	LÂMPADA AUXILIAR C/ FOCO DE LUZ
4	CADEIRA GIRATÓRIA EXECUTIVA	19	REFRIGERADOR	34	SUPORTE P/ SORO
5	CADEIRA SECRETÁRIA FIXA	20	TELEVISÃO	35	CENTRAL DE NEBULIZAÇÃO
6	LONGARINAS OPERATIVAS	21	ARMÁRIO VITRINE	36	BALCÃO 2 PORTAS
7	ARMÁRIO C/ 2 PORTAS	22	BANQUETA GIRATÓRIA	37	CONSULT. ODONTOLÓGICO (CADEIRA,EQUIPO E REFLETOR)
8	MESA DE ESCRITÓRIO 1.20ML0.70m	23	BIOMBO DUPLO	38	MOCHO ODONTOLÓGICO
9	CESTO DE LIXO	24	ESCADA CLÍNICA C/ 2 DEGRAUS	39	CARRINHO DE LIMPEZA
10	IMPRESSORA	25	FOCO AUXILIAR P/ EXAME GINECOLÓGICO	40	AUTOCLAVE HORIZONTAL DE MESA
11	ESTANTE DE AÇO DESMONTÁVEL	26	MESA AUXILIAR P/ EXAME GINECOLÓGICO	41	MESA DE TRABALHO
12	DVD	27	MESA DE EXAME GINECOLÓGICO	42	ARMÁRIO SUSPENSO
13	BALANÇA ANTROPOMÉTRICA ADULTA	28	ESTADIÔMETRO	43	CADEIRA DE RODAS
14	MESA P/ EXAME CLÍNICO ADULTO	29	NEBULIZADOR	44	BANCO
15	FOGÃO 4 BOCAS	30	BALDE CILÍNDRICO PORTA DETRITOS-10L	45	MESA P/ REFEITÓRIO

LEGENDA INSTALAÇÕES:
ACS - Ar condicionado do tipo split EXA - Exaustor

ÁREAS:
Edificação.....379.41m2
Marquise.....30.55 m2
Total.....409.96 m2

GOVERNO DO ESTADO DO PARANÁ
SEIL - SECRETARIA DE INFRAESTRUTURA E LOGÍSTICA
PARANÁ EDIFICAÇÕES
GERÊNCIA DE PROJETOS

PROPRIETÁRIO: GOVERNO DO ESTADO DO PARANÁ
MUNICÍPIO: CURITIBA/PR
OBRA: UNIDADE DE SAÚDE DA FAMÍLIA - PORTE 3
ESCRITÓRIO REGIONAL:
LOCAL: UNIDADE PADRÃO PARA O ESTADO DO PARANÁ
TIPO: CONSTRUÇÃO
AUTOR DO PROJETO / REGISTRO PROF: CARLOS MARCHESE CAU-I: 61-7586-9
MEP-ARQUITETURA E PLANEJAMENTO LTDA-EPP/ CNPJ:06.164.906/0001-28
RESPONSÁVEL TÉCNICO / REGISTRO PROF:
PRANCHA: ARQUITETÔNICO
REFERÊNCIA: PLANTA BAIXA

MEP-ARQUITETURA E PLANEJAMENTO LTDA-EPP
CNPJ: 06.164.906/0001-28
CAU: PJ 16.100-0
RUA JUAZ DE FORA, 100, JD. SUMARÉ, LONDRINA/PR
CEP: 86025-440
E-MAIL: carlos@meparquitetura.org.br /SITE: www.meparquitetura.org.br
TELEFONE: (043) 3326.1020

DESENHO: CARINE ENCINAS
DATA: JANEIRO /2014
ESCALA DO DESENHO: 1:50
ARQUIVO: ARQ_EP_USF 3_01_R01

ARQ 01 01

Minuta de Deliberação para Criação do Comitê Executivo Macro Noroeste

DELIBERAÇÃO Nº xx – 25/02/2014

A Comissão Intergestores Bipartite do Paraná, reunida em 25/02/2014, na cidade de Curitiba

Considerando

☐ O Decreto nº 7.508, de 28 de julho de 2011, que regulamenta a Lei nº 8.080, de 19 de setembro de 1990, para dispor sobre a organização do Sistema Único de Saúde - SUS, o planejamento da saúde, a assistência à saúde e a articulação interfederativa;

☐ O Plano Estadual de Saúde do Paraná, que tem entre as suas estratégias para a organização do Sistema Único de Saúde no Paraná, a implantação de Redes de Atenção à Saúde;

☐ A Deliberação no. 266 de 27 de agosto de 2012, que define as Diretrizes para implementação do COAP Contrato Organizativo de Ação Publica da Saúde no Estado do Paraná;

Resolve

- Instituir o Comitê Executivo Macrorregional da Rede Mãe Paranaense, da Macrorregião Noroeste do Estado do Paraná;
- O Comitê Executivo Macrorregional tem como objetivo monitor e acompanhar e propor soluções para o adequado funcionamento da Rede Mãe Paranaense na macrorregião;
- O Comitê Executivo Macrorregional será composto pelos seguintes membros:

Da Composição

Grupo	Representação	Quantidade
A	Diretores das Regionais de Saúde	05
B	Presidente dos Conselhos Regionais de Secretários Municipais de Saúde - CRESEMS de cada região de saúde que compõe a macrorregião e mais o Secretário Municipal de Saúde dos municípios sedes das regiões de saúde, desde que este não seja presidente do Cresems	05 a 10 (variável)
C	Representante do segmento dos usuários do Controle Social que seja Integrante do Conselho Estadual e que tenha vinculo com a macrorregião	01
D	Prestadores de Serviços – Os diretores dos hospitais de referência Macrorregional: Hospital Universitário de Maringá Santa Casa de Maringá Os diretores dos hospitais de referência regional: Santa Casa de Campo Mourão Hospital Norospar Hospital São Paulo	06

	Santa Casa de Paranavaí	
E	Um representante dos Consórcios Intermunicipais de Saúde das regiões de Saúde da Macrorregião	05

Obs.: O Comitê Executivo deverá dispor de apoio técnico das equipes regionais de saúde.

- **São atribuições do Comitê Executivo Macrorregional:**

- Reunir-se periodicamente ou quando necessário;

- Acompanhar o funcionamento da Rede Mãe Paranaense nos diversos pontos de atenção da rede;

- Monitorar os objetivos e metas da Rede Mãe Paranaense que devem ser cumpridos a curto, médio e longo prazo;

- Monitorar os indicadores estabelecidos nos painel de bordo da Rede Mãe Paranaense na Macrorregião;

- Recomendar novos arranjos, fluxos e organização da Rede Mãe Paranaense;

- Recomendar capacitações e Educação Permanente para as equipes de saúde;

- Recomendar medidas que favoreçam as articulações das políticas Interinstitucionais.

- Encaminhar para a CIB Estadual as recomendações;

- **Do funcionamento do Comitê Executivo Macrorregional:**

- O Comitê reunir-se-á mensalmente de forma ordinária e extraordinariamente quando necessário.

- Da alteração do regimento interno da CIB/PR

- O Comitê Executivo Macrorregional passa a fazer parte da composição e organização da CIB/PR.

Rene José Moreira do Santos *Cristiane Martins Pantaleão*

Coordenador Estadual **Coordenadora Municipal**

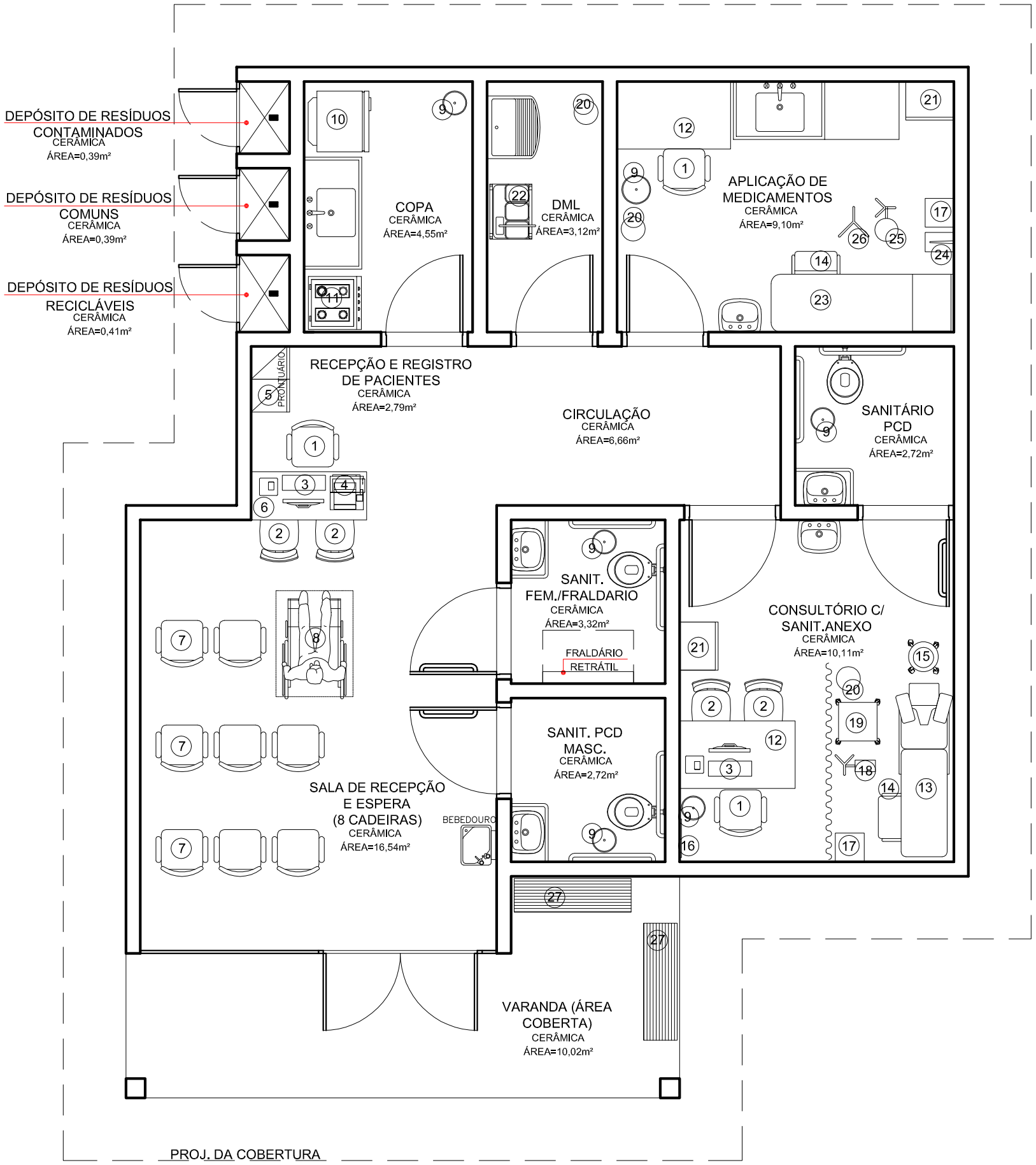

PLANTA BAIXA -USF RURAL
ESCALA 1:50

LEGENDA MOBILIÁRIO

1	CADEIRA GIRATÓRIA EXECUTIVA	10	REFRIGERADOR	19	MESA AUXILIAR P/ EXAME GINECOLÓGICO
2	CADEIRA SECRETARIA FIXA	11	FOGÃO 4 BOCAS	20	BALDE CILÍNDRICO PORTA DETRITOS–10L
3	COMPUTADOR	12	MESA DE ESCRITÓRIO 1,20X0,70m	21	ARMÁRIO VITRINE
4	IMPRESSORA	13	MESA DE EXAME GINECOLÓGICO	22	CARRINHO DE LIMPEZA
5	ARQUIVO DE AÇO P/ PASTA SUSPENSA	14	ESCADA CLÍNICA C/ 2 DEGRAUS	23	MESA P/ EXAME CLÍNICO ADULTO
6	MESA DE TRABALHO	15	BANQUETA GIRATÓRIA	24	ESTADIÔMETRO
7	LONGARINAS OPERATIVAS	16	NEGATOSCÓPIO	25	LÂMPADA AUXILIAR C/ FOCO DE LUZ
8	CADEIRA DE RODAS	17	BALANÇA ANTROPOMÉTRICA ADULTA	26	SUPORTE P/ SORO
9	CESTO DE LIXO	18	FOCO AUXILIAR P/ EXAME GINECOLÓGICO	27	BANCO

ÁREAS:
Edificação..... 81,50 m2

PARANÁ EDIFICAÇÕES

GOVERNO DO ESTADO DO PARANÁ

SEIL - SECRETARIA DE INFRAESTRUTURA E LOGÍSTICA
PARANÁ EDIFICAÇÕES
GERÊNCIA DE PROJETOS

PROPRIETÁRIO: GOVERNO DO ESTADO DO PARANÁ
MUNICÍPIO: CURITIBA-PR
OBRA: UNIDADE DE SAÚDE DA FAMÍLIA- PORTE RURAL
ESCRITÓRIO REGIONAL:
LOCAL: UNIDADE PADRÃO PARA O ESTADO DO PARANÁ
TIPO: CONSTRUÇÃO

AUTOR DO PROJETO / REGISTRO PROF: CARLOS MARCHESI/ CAU: 61.798-9
MEP-ARQUITETURA E PLANEJAMENTO LTDA-EPP/ CNPJ:06.164.906/0001-28
RESPONSÁVEL TÉCNICO / REGISTRO PROF: _____

PROJETO: **ARQUITETÔNICO**
REFERÊNCIA: **PLANTA BAIXA**

MEP-ARQUITETURA E PLANEJAMENTO LTDA-EPP
CNPJ: 06.164.906/0001-28
CAU : PR 61,798-9
RUA JUIZ DE FORA, 100, JD. SUMARÉ, LONDRINA-PR
CEP: 86020-680
E-MAIL: carlos@meparquitetura.arq.br /SITE: www.meparquitetura.arq.br
TELENONE: (043) 3328.1020

DESENHO: CARINE ENCINAS
DATA: JANEIRO /2014
ESCALA DO DESENHO: 1:50
ARQUIVO: ARQ_EP_USF RURAL_01_R02

ARQ 01 01

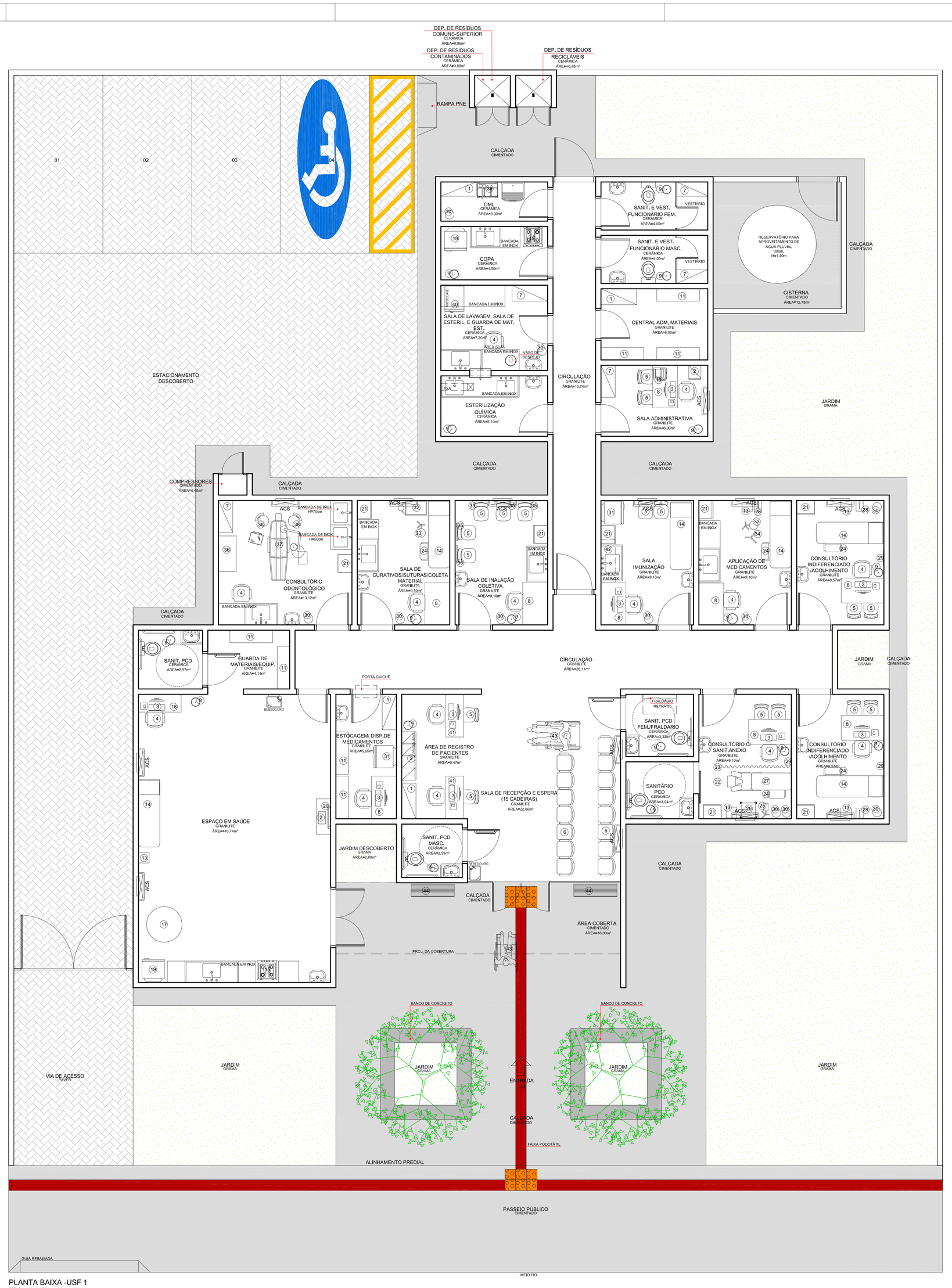

PLANTA BAIXA -USF 1
ESCALA 1:50

LEGENDA MOBILIÁRIO

1	ARMÁRIO DE AÇO C/ 2 PORTAS	15	FOGÃO 4 BOCAS	29	NEGATOSCÓPIO
2	ARQUIVO DE AÇO P/ PASTA SUSPENSA	16	MESA P/ COMPUTADOR	30	BALDE CILÍNDRICO PORTA DETRITOS–10L
3	COMPUTADOR	17	MESA REDONDA	31	GELADEIRA VACINAS
4	CADEIRA GIRATÓRIA EXECUTIVA	18	MESA P/ EXAME CLÍNICO	32	CARRINHO P/ CURATIVO
5	CADEIRA SECRETÁRIA FIXA	19	REFRIGERADOR	33	LÂMPADA AUXILIAR C/ FOCO DE LUZ
6	LONGARINAS OPERATIVAS	20	TELEVISÃO	34	SUPORTE P/ SORO
7	ARMÁRIO C/ 2 PORTAS	21	ARMÁRIO VITRINE	35	CENTRAL DE NEBULIZAÇÃO
8	MESA DE escritório 1,20x0,70m	22	BANQUETA GIRATÓRIA	36	BALCÃO 2 PORTAS
9	CESTO DE LIXO	23	BOMBO DUPLO	37	CONSULT. ODONTOLÓGICO (CADEIRA,EQUIPO E REFLETOR)
10	IMPRESSORA	24	ESCADA CLÍNICA C/ 2 DEGRAUS	38	MOCHO ODONTOLÓGICO
11	ESTANTE DE AÇO DESMONTÁVEL	25	FOCO AUXILIAR P/ EXAME GINECOLÓGICO	39	CARRINHO DE LIMPEZA
12	DVD	26	MESA AUXILIAR P/ EXAME GINECOLÓGICO	40	AUTOCLAVE HORIZONTAL DE MESA
13	BALANÇA ANTROPOMÉTRICA ADULTA	27	MESA DE EXAME GINECOLÓGICO	41	MESA DE TRABALHO
14	MESA P/ EXAME CLÍNICO ADULTO	28	ESTADIÔMETRO	42	ARMÁRIO SUSPENSO
				43	CADEIRA DE RODAS
				44	BANCO

LEGENDA INSTALAÇÕES:

ACS - Ar condicionado do tipo split EXA - Exaustor

ÁREAS:

Edificação.....283,84m2
Marquise.....16,00 m2
Abrigo de resíduos.....2,60 m2
Total.....302,44 m2

GOVERNO DO ESTADO DO PARANÁ
SEIL - SECRETARIA DE INFRAESTRUTURA E LOGÍSTICA
PARANÁ EDIFICAÇÕES
GERÊNCIA DE PROJETOS

PROPRIETÁRIO: GOVERNO DO ESTADO DO PARANÁ
MUNICÍPIO: CURITIBA-PR
OBRA: UNIDADE DE SAÚDE DA FAMÍLIA - PORTE 1
ESCRITÓRIO REGIONAL:
LOCAL: UNIDADE PADRÃO PARA O ESTADO DO PARANÁ
TIPO: CONSTRUÇÃO

AUTOR DO PROJETO / REGISTRO PROF: CARLOS MARCHESI CAU-61.758-9
MEP-ARQUITETURA E PLANEJAMENTO LTDA-EPP/ CNPJ:06.164.906/0001-28
RESPONSÁVEL TÉCNICO / REGISTRO PROF:

PROJETO: **ARQUITETÔNICO**
REFERÊNCIA: **PLANTA BAIXA**

MEP-ARQUITETURA E PLANEJAMENTO LTDA-EPP
CNPJ: 06.164.906/0001-28
CAU - PR: 61.758-9
RUA JUIZ DE FORA, 100, JD. SUMARÉ, LONDRINA-PR
CEP: 86020-680
E-MAIL: contato@meparquitetura.arq.br /SITE: www.mepparquitetura.arq.br
TELEFONE: (043) 3325.1020

DESENHO: CARINE ENCINAS
DATA: JANEIRO /2014
ESCALA DO DESENHO: 1:50
ARQUIVO: ARQ_EP_USF 1_01_R02

ARQ 01 01

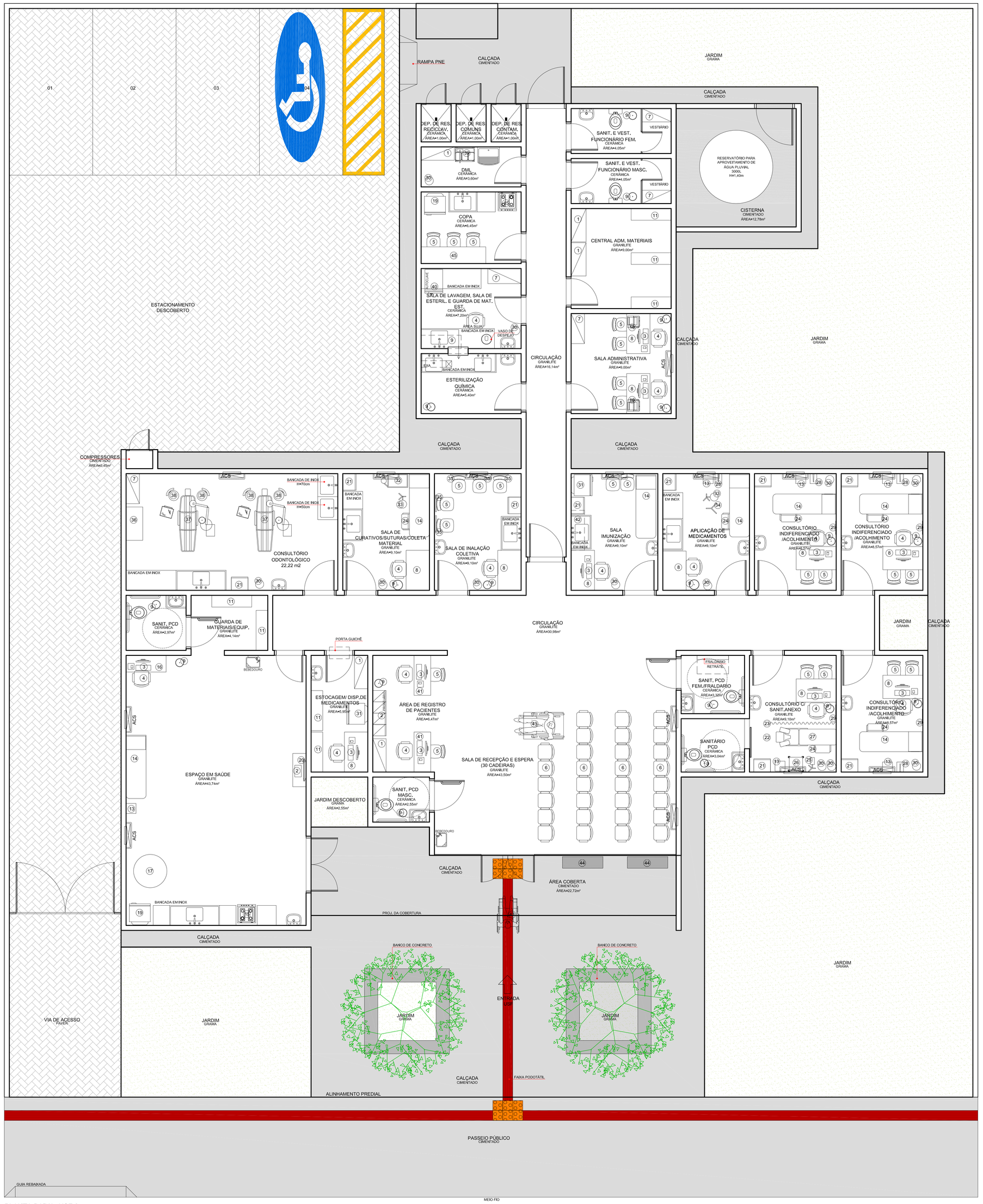

PLANTA BAIXA -USF 2
ESCALA 1:50

LEGENDA MOBILIÁRIO

1	ARMÁRIO DE AÇO C/ 2 PORTAS	16	MESA P/ COMPUTADOR	31	GELADEIRA VACINAS
2	ARQUIVO DE AÇO P/ PASTA SUSPENSA	17	MESA REDONDA	32	CARRINHO P/ CURATIVO
3	COMPUTADOR	18	MESA P/ EXAME CLÍNICO	33	LIMPADA AUXILIAR C/ FOCO DE LUZ
4	CADEIRA GIRATÓRIA EXECUTIVA	19	REFRIGERADOR	34	SUPORTE P/ SORO
5	CADEIRA SECRETÁRIA FIXA	20	TELEVISÃO	35	CENTRAL DE NEBULIZAÇÃO
6	LONGARINAS OPERATIVAS	21	ARMÁRIO VITRINE	36	BALÃO 2 PORTAS
7	ARMÁRIO C/ 2 PORTAS	22	BANQUETA GIRATÓRIA	37	CADEIRA ODONTOLÓGICO (ASSISTENTE E REFLETOR)
8	MESA DE ESCRITÓRIO 1,20X0,70m	23	BOMBO DUPLO	38	MOCHO ODONTOLÓGICO
9	CESTO DE LIXO	24	ESCADA CLÍNICA C/ 3 DEGRAUS	39	CARRINHO DE LIMPEZA
10	IMPRESSORA	25	FOCO AUXILIAR P/ EXAME GINECOLÓGICO	40	AUTOCLAVE HORIZONTAL DE MESA
11	ESTANTE DE AÇO DESMONTÁVEL	26	MESA AUXILIAR P/ EXAME GINECOLÓGICO	41	MESA DE TRABALHO
12	DVD	27	MESA DE EXAME GINECOLÓGICO	42	ARMÁRIO SUSPENSO
13	BALANÇA ANTROPOMÉTRICA ADULTA	28	ESTADIÔMETRO	43	CADEIRA DE RODAS
14	MESA P/ EXAME CLÍNICO ADULTO	29	NEGATOSCÓPIO	44	BANCO
15	FOGÃO 4 BOCAS	30	BALDE CLÍNICO(C/ PORTA DETRITOS-10L)	45	MESA P/ REFEITÓRIO

LEGENDA INSTALAÇÕES:

ACS - Ar condicionado do tipo split EXA - Exaustor

ÁREAS:

Edificação.....344,5m2
Marquise.....22,72 m2
Total.....367,5 m2

GOVERNO DO ESTADO DO PARANÁ
SEIL - SECRETARIA DE INFRAESTRUTURA E LOGÍSTICA
PARANÁ EDIFICAÇÕES
GERÊNCIA DE PROJETOS

PROPRIETÁRIO: GOVERNO DO ESTADO DO PARANÁ.	MUNICÍPIO: CURITIBA-PR
OBRA: UNIDADE DE SAÚDE DA FAMÍLIA - PORTE 2	ESCRITÓRIO REGIONAL:
LOCAL: UNIDADE PADRÃO PARA O ESTADO DO PARANÁ.	TIPO: CONSTRUÇÃO
AUTOR DO PROJETO / REGISTRO PROF: CARLOS MARCHESINI CAU/ 61.759-9	PROJETO: **ARQUITETÔNICO**
MEP-ARQUITETURA E PLANEJAMENTO LTDA-EPP/ CNPJ:09.104.906/0001-28	REFERÊNCIA: **PLANTA BAIXA**
RESPONSÁVEL TÉCNICO / REGISTRO PROF:	

MEP-ARQUITETURA E PLANEJAMENTO LTDA-EPP
CNPJ: 09.104.906/0001-28
CAU: PJ 61.759-9
RUA: JAE DE FORA, 190, JD. SUNAMÉ, LONDRINA-PR
FONE: (43) 3326-1020
E-MAIL: contato@meparquitetura.arq.br SITE: www.mepparquitetura.arq.br
TELEFONE: (043) 3326.1020

DESENHO:	CARINE ENCINAS
DATA:	JANEIRO /2014
ESCALA DO DESENHO:	1:50
ARQUIVO:	ARQ_EP_USF 2_01_R01

ARQ 01 01

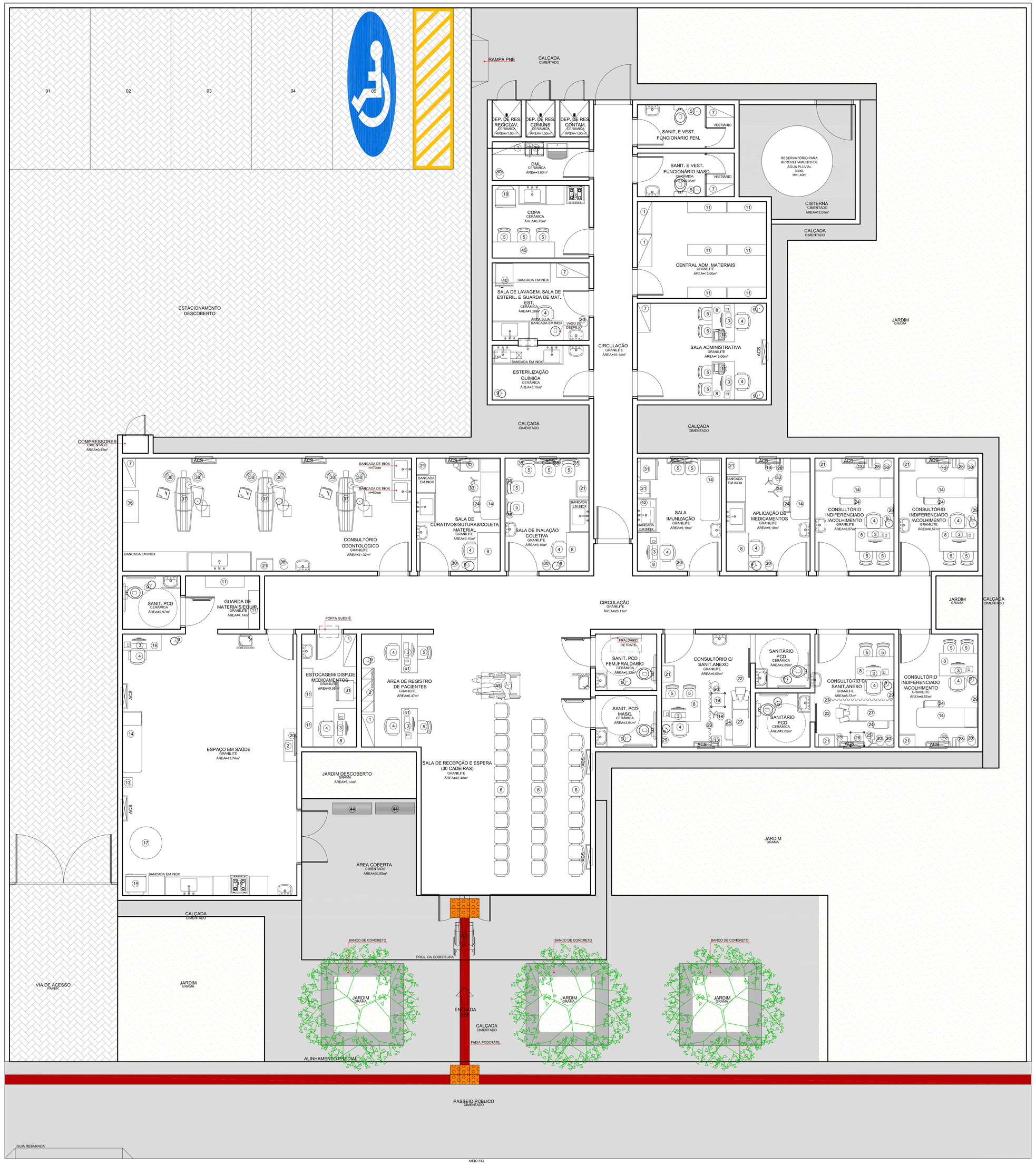

PLANTA BAIXA -USF 3
ESCALA 1:50

LEGENDA MOBILIÁRIO

1	ARMÁRIO DE AÇO C/ 2 PORTAS	16	MESA P/ COMPUTADOR	31	GELADEIRA VACINAS
2	ARQUIVO DE AÇO P/ PASTA SUSPENSA	17	MESA REDONDA	32	CARRINHO P/ CURATIVO
3	COMPUTADOR	18	MESA P/ EXAME CLÍNICO	33	LÂMPADA AUXILIAR C/ FOCO DE LUZ
4	CADEIRA GIRATÓRIA EXECUTIVA	19	REFRIGERADOR	34	SUPORTE P/ SORO
5	CADEIRA SECRETÁRIA FIXA	20	TELEVISÃO	35	CENTRAL DE NEBULIZAÇÃO
6	LONGARINAS OPERATIVAS	21	ARMÁRIO VITRINE	36	BALCÃO 2 PORTAS
7	ARMÁRIO C/ 2 PORTAS	22	BANQUETA GIRATÓRIA	37	CONSULT. ODONTOLÓGICO (CADEIRA,EQUIPO E REFLETOR)
8	MESA DE ESCRITÓRIO 1.20ML0.70m	23	BIOMBO DUPLO	38	MOCHO ODONTOLÓGICO
9	CESTO DE LIXO	24	ESCADA CLÍNICA C/ 2 DEGRAUS	39	CARRINHO DE LIMPEZA
10	IMPRESSORA	25	FOCO AUXILIAR P/ EXAME GINECOLÓGICO	40	AUTOCLAVE HORIZONTAL DE MESA
11	ESTANTE DE AÇO DESMONTÁVEL	26	MESA AUXILIAR P/ EXAME GINECOLÓGICO	41	MESA DE TRABALHO
12	DVD	27	MESA DE EXAME GINECOLÓGICO	42	ARMÁRIO SUSPENSO
13	BALANÇA ANTROPOMÉTRICA ADULTA	28	ESTADIÔMETRO	43	CADEIRA DE RODAS
14	MESA P/ EXAME CLÍNICO ADULTO	29	NEBULIZADOR	44	BANCO
15	FOGÃO 4 BOCAS	30	BALDE CILÍNDRICO PORTA DETRITOS-10L	45	MESA P/ REFEITÓRIO

LEGENDA INSTALAÇÕES:
ACS - Ar condicionado do tipo split EXA - Exaustor

ÁREAS:
Edificação.....379.41m2
Marquise.....30.55 m2
Total.....409.96 m2

GOVERNO DO ESTADO DO PARANÁ
SEIL - SECRETARIA DE INFRAESTRUTURA E LOGÍSTICA
PARANÁ EDIFICAÇÕES
GERÊNCIA DE PROJETOS

PROPRIETÁRIO: GOVERNO DO ESTADO DO PARANÁ
MUNICÍPIO: CURITIBA/PR
OBRA: UNIDADE DE SAÚDE DA FAMÍLIA - PORTE 3
ESCRITÓRIO REGIONAL:
LOCAL: UNIDADE PADRÃO PARA O ESTADO DO PARANÁ
TIPO: CONSTRUÇÃO
AUTOR DO PROJETO / REGISTRO PROF: CARLOS MARCHESE CAU-I: 61-7586-9
MEP-ARQUITETURA E PLANEJAMENTO LTDA-EPP/ CNPJ:06.164.906/0001-28
RESPONSÁVEL TÉCNICO / REGISTRO PROF:
PRANCHA: ARQUITETÔNICO
REFERÊNCIA: PLANTA BAIXA

MEP-ARQUITETURA E PLANEJAMENTO LTDA-EPP
CNPJ: 06.164.906/0001-28
CAU: PJ 16.100-0
RUA JUAZ DE FORA, 100, JD. SUMARÉ, LONDRINA/PR
CEP: 86025-440
E-MAIL: carlos@meparquitetura.org.br /SITE: www.meparquitetura.org.br
TELEFONE: (043) 3326.1020

DESENHO: CARINE ENCINAS
DATA: JANEIRO /2014
ESCALA DO DESENHO: 1:50
ARQUIVO: ARQ_EP_USF 3_01_R01

ARQ 01 01

Minuta de Deliberação para Criação do Comitê Executivo Macro Noroeste

DELIBERAÇÃO Nº xx – 25/02/2014

A Comissão Intergestores Bipartite do Paraná, reunida em 25/02/2014, na cidade de Curitiba

Considerando

☐ O Decreto nº 7.508, de 28 de julho de 2011, que regulamenta a Lei nº 8.080, de 19 de setembro de 1990, para dispor sobre a organização do Sistema Único de Saúde - SUS, o planejamento da saúde, a assistência à saúde e a articulação interfederativa;

☐ O Plano Estadual de Saúde do Paraná, que tem entre as suas estratégias para a organização do Sistema Único de Saúde no Paraná, a implantação de Redes de Atenção à Saúde;

☐ A Deliberação no. 266 de 27 de agosto de 2012, que define as Diretrizes para implementação do COAP Contrato Organizativo de Ação Publica da Saúde no Estado do Paraná;

Resolve

- Instituir o Comitê Executivo Macrorregional da Rede Mãe Paranaense, da Macrorregião Noroeste do Estado do Paraná;
- O Comitê Executivo Macrorregional tem como objetivo monitor e acompanhar e propor soluções para o adequado funcionamento da Rede Mãe Paranaense na macrorregião;
- O Comitê Executivo Macrorregional será composto pelos seguintes membros:

Da Composição

Grupo	Representação	Quantidade
A	Diretores das Regionais de Saúde	05
B	Presidente dos Conselhos Regionais de Secretários Municipais de Saúde - CRESEMS de cada região de saúde que compõe a macrorregião e mais o Secretário Municipal de Saúde dos municípios sedes das regiões de saúde, desde que este não seja presidente do Cresems	05 a 10 (variável)
C	Representante do segmento dos usuários do Controle Social que seja Integrante do Conselho Estadual e que tenha vinculo com a macrorregião	01
D	Prestadores de Serviços – Os diretores dos hospitais de referência Macrorregional: Hospital Universitário de Maringá Santa Casa de Maringá Os diretores dos hospitais de referência regional: Santa Casa de Campo Mourão Hospital Norospar Hospital São Paulo	06

	Santa Casa de Paranavaí	
E	Um representante dos Consórcios Intermunicipais de Saúde das regiões de Saúde da Macrorregião	05

Obs.: O Comitê Executivo deverá dispor de apoio técnico das equipes regionais de saúde.

- **São atribuições do Comitê Executivo Macrorregional:**

- Reunir-se periodicamente ou quando necessário;

- Acompanhar o funcionamento da Rede Mãe Paranaense nos diversos pontos de atenção da rede;

- Monitorar os objetivos e metas da Rede Mãe Paranaense que devem ser cumpridos a curto, médio e longo prazo;

- Monitorar os indicadores estabelecidos nos painel de bordo da Rede Mãe Paranaense na Macrorregião;

- Recomendar novos arranjos, fluxos e organização da Rede Mãe Paranaense;

- Recomendar capacitações e Educação Permanente para as equipes de saúde;

- Recomendar medidas que favoreçam as articulações das políticas Interinstitucionais.

- Encaminhar para a CIB Estadual as recomendações;

- **Do funcionamento do Comitê Executivo Macrorregional:**

- O Comitê reunir-se-á mensalmente de forma ordinária e extraordinariamente quando necessário.

- Da alteração do regimento interno da CIB/PR

- O Comitê Executivo Macrorregional passa a fazer parte da composição e organização da CIB/PR.

Rene José Moreira do Santos *Cristiane Martins Pantaleão*

Coordenador Estadual **Coordenadora Municipal**

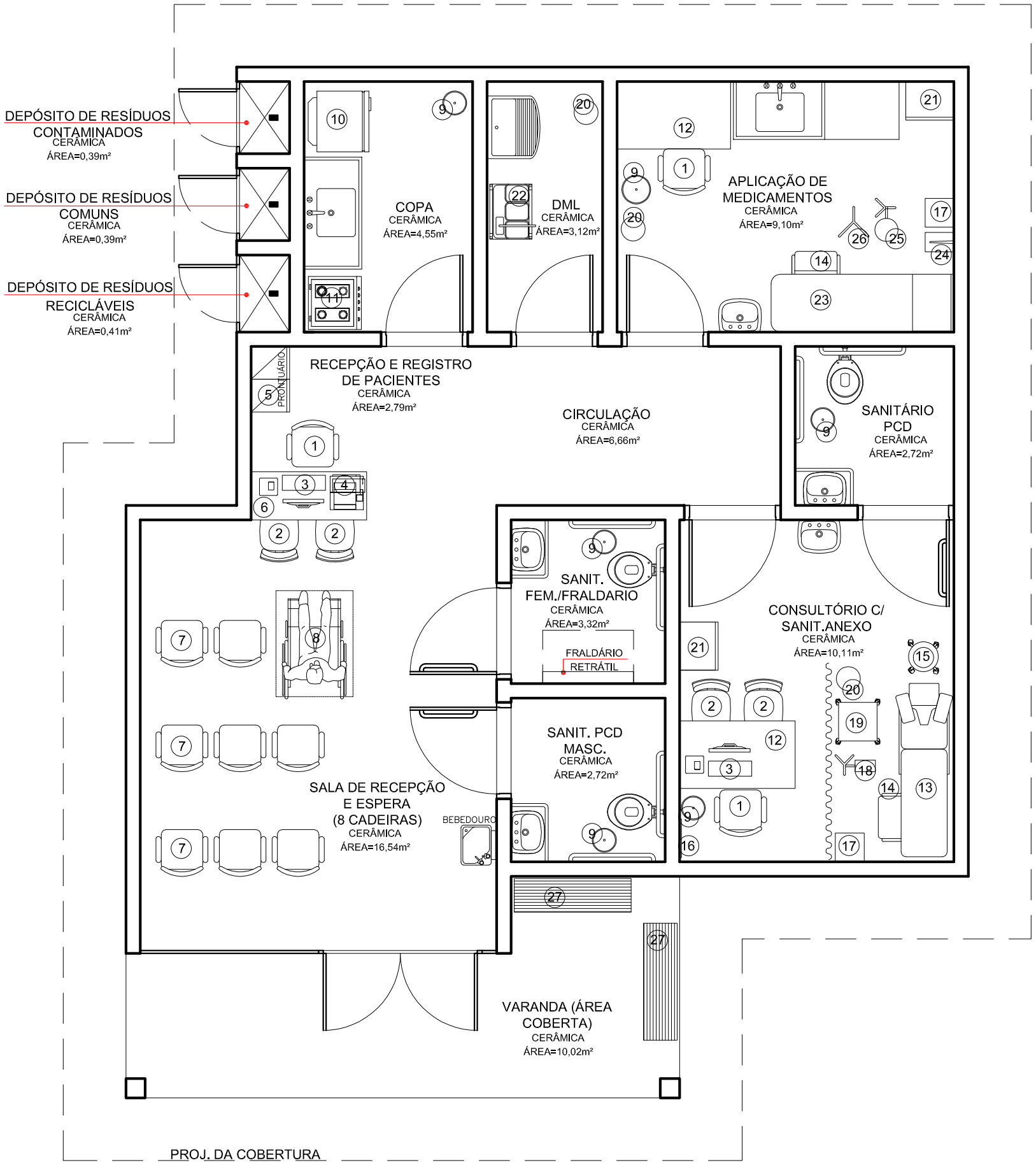

PLANTA BAIXA -USF RURAL
ESCALA 1:50

LEGENDA MOBILIÁRIO

1	CADEIRA GIRATÓRIA EXECUTIVA	10	REFRIGERADOR	19	MESA AUXILIAR P/ EXAME GINECOLÓGICO
2	CADEIRA SECRETARIA FIXA	11	FOGÃO 4 BOCAS	20	BALDE CILÍNDRICO PORTA DETRITOS–10L
3	COMPUTADOR	12	MESA DE ESCRITÓRIO 1,20X0,70m	21	ARMÁRIO VITRINE
4	IMPRESSORA	13	MESA DE EXAME GINECOLÓGICO	22	CARRINHO DE LIMPEZA
5	ARQUIVO DE AÇO P/ PASTA SUSPENSA	14	ESCADA CLÍNICA C/ 2 DEGRAUS	23	MESA P/ EXAME CLÍNICO ADULTO
6	MESA DE TRABALHO	15	BANQUETA GIRATÓRIA	24	ESTADIÔMETRO
7	LONGARINAS OPERATIVAS	16	NEGATOSCÓPIO	25	LÂMPADA AUXILIAR C/ FOCO DE LUZ
8	CADEIRA DE RODAS	17	BALANÇA ANTROPOMÉTRICA ADULTA	26	SUPORTE P/ SORO
9	CESTO DE LIXO	18	FOCO AUXILIAR P/ EXAME GINECOLÓGICO	27	BANCO

ÁREAS:
Edificação..... 81,50 m2

PARANÁ EDIFICAÇÕES

GOVERNO DO ESTADO DO PARANÁ

SEIL - SECRETARIA DE INFRAESTRUTURA E LOGÍSTICA
PARANÁ EDIFICAÇÕES
GERÊNCIA DE PROJETOS

PROPRIETÁRIO: GOVERNO DO ESTADO DO PARANÁ
MUNICÍPIO: CURITIBA-PR
OBRA: UNIDADE DE SAÚDE DA FAMÍLIA- PORTE RURAL
ESCRITÓRIO REGIONAL:
LOCAL: UNIDADE PADRÃO PARA O ESTADO DO PARANÁ
TIPO: CONSTRUÇÃO

AUTOR DO PROJETO / REGISTRO PROF: CARLOS MARCHESI/ CAU: 61.798-9
MEP-ARQUITETURA E PLANEJAMENTO LTDA-EPP/ CNPJ:06.164.906/0001-28
RESPONSÁVEL TÉCNICO / REGISTRO PROF: _____

PROJETO: **ARQUITETÔNICO**
REFERÊNCIA: **PLANTA BAIXA**

MEP-ARQUITETURA E PLANEJAMENTO LTDA-EPP
CNPJ: 06.164.906/0001-28
CAU : PR 61,798-9
RUA JUIZ DE FORA, 100, JD. SUMARÉ, LONDRINA-PR
CEP: 86020-680
E-MAIL: carlos@meparquitetura.arq.br /SITE: www.meparquitetura.arq.br
TELENONE: (043) 3328.1020

DESENHO: CARINE ENCINAS
DATA: JANEIRO /2014
ESCALA DO DESENHO: 1:50
ARQUIVO: ARQ_EP_USF RURAL_01_R02

ARQ 01 01

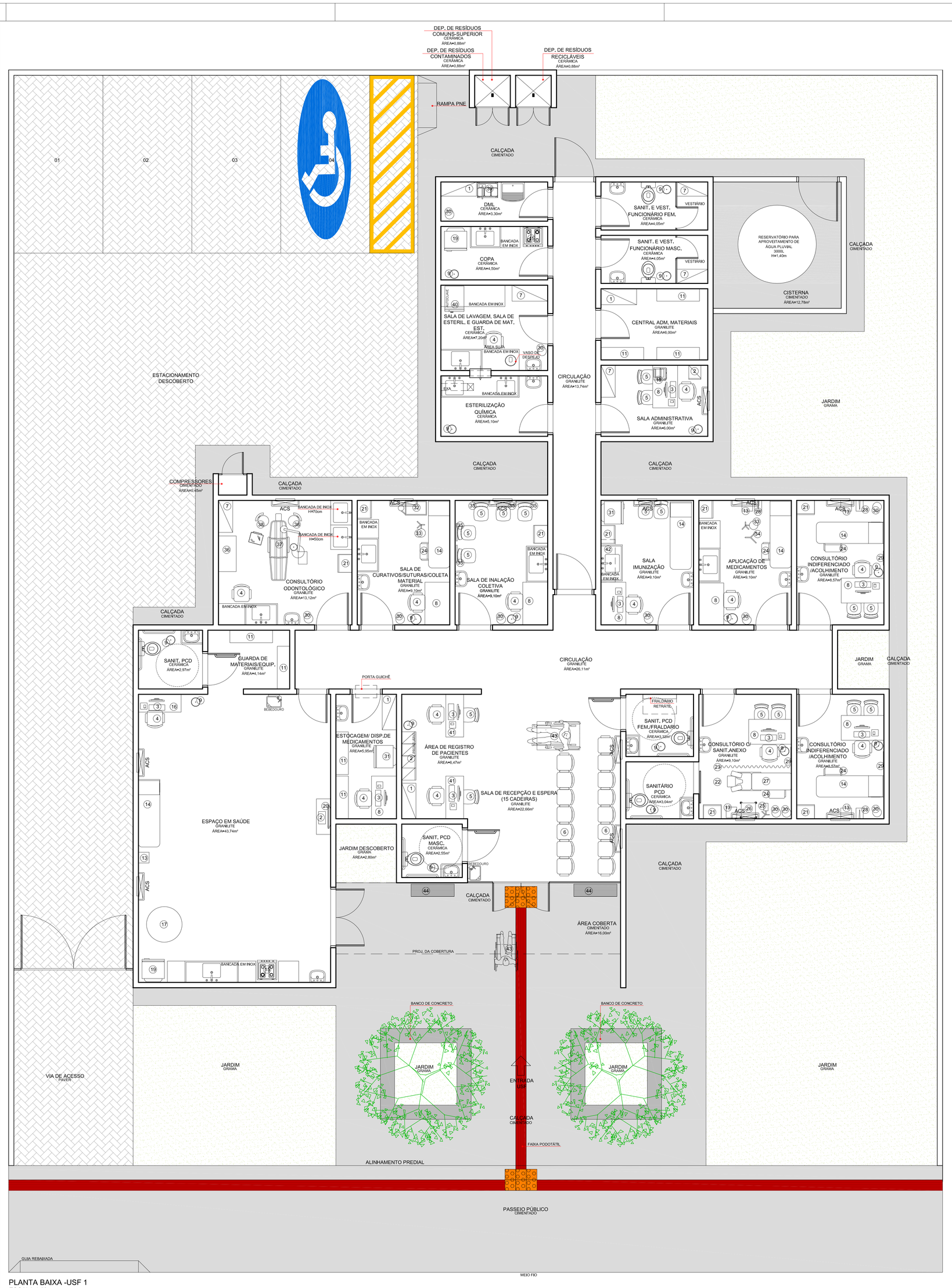

PLANTA BAIXA -USF 1
ESCALA 1:50

LEGENDA MOBILIÁRIO

1	ARMÁRIO DE AÇO C/ 2 PORTAS	15	FOGÃO 4 BOCAS	29	NEGATOSCÓPIO
2	ARQUIVO DE AÇO P/ PASTA SUSPENSA	16	MESA P/ COMPUTADOR	30	BALDE CILÍNDRICO PORTA DETRITOS–10L
3	COMPUTADOR	17	MESA REDONDA	31	GELADEIRA VACINAS
4	CADEIRA GIRATÓRIA EXECUTIVA	18	MESA P/ EXAME CLÍNICO	32	CARRINHO P/ CURATIVO
5	CADEIRA SECRETÁRIA FIXA	19	REFRIGERADOR	33	LÂMPADA AUXILIAR C/ FOCO DE LUZ
6	LONGARINAS OPERATIVAS	20	TELEVISÃO	34	SUPORTE P/ SORO
7	ARMÁRIO C/ 2 PORTAS	21	ARMÁRIO VITRINE	35	CENTRAL DE NEBULIZAÇÃO
8	MESA DE escritório 1,20x0,70m	22	BANQUETA GIRATÓRIA	36	BALCÃO 2 PORTAS
9	CESTO DE LIXO	23	BOMBO DUPLO	37	CONSULT. ODONTOLÓGICO (CADEIRA,EQUIPO E REFLETOR)
10	IMPRESSORA	24	ESCADA CLÍNICA C/ 2 DEGRAUS	38	MOCHO ODONTOLÓGICO
11	ESTANTE DE AÇO DESMONTÁVEL	25	FOCO AUXILIAR P/ EXAME GINECOLÓGICO	39	CARRINHO DE LIMPEZA
12	DVD	26	MESA AUXILIAR P/ EXAME GINECOLÓGICO	40	AUTOCLAVE HORIZONTAL DE MESA
13	BALANÇA ANTROPOMÉTRICA ADULTA	27	MESA DE EXAME GINECOLÓGICO	41	MESA DE TRABALHO
14	MESA P/ EXAME CLÍNICO ADULTO	28	ESTADIÔMETRO	42	ARMÁRIO SUSPENSO
				43	CADEIRA DE RODAS
				44	BANCO

LEGENDA INSTALAÇÕES:

ACS - Ar condicionado do tipo split EXA - Exaustor

ÁREAS:

Edificação.....283,84m2
Marquise.....16,00 m2
Abrigo de resíduos.....2,60 m2
Total.....302,44 m2

GOVERNO DO ESTADO DO PARANÁ
SEIL - SECRETARIA DE INFRAESTRUTURA E LOGÍSTICA
PARANÁ EDIFICAÇÕES
GERÊNCIA DE PROJETOS

PROPRIETÁRIO: GOVERNO DO ESTADO DO PARANÁ
MUNICÍPIO: CURITIBA-PR
OBRA: UNIDADE DE SAÚDE DA FAMÍLIA - PORTE 1
ESCRITÓRIO REGIONAL:
LOCAL: UNIDADE PADRÃO PARA O ESTADO DO PARANÁ
TIPO: CONSTRUÇÃO

AUTOR DO PROJETO / REGISTRO PROF: CARLOS MARCHESI CAU-61.758-9
MEP-ARQUITETURA E PLANEJAMENTO LTDA-EPP/ CNPJ:06.164.906/0001-28
RESPONSÁVEL TÉCNICO / REGISTRO PROF:

PROJETO: **ARQUITETÔNICO**
REFERÊNCIA: **PLANTA BAIXA**

MEP-ARQUITETURA E PLANEJAMENTO LTDA-EPP
CNPJ: 06.164.906/0001-28
CAU - PR: 61.758-9
RUA JUIZ DE FORA, 100, JD. SUMARÉ, LONDRINA-PR
CEP: 86020-680
E-MAIL: contato@meparquitetura.arq.br /SITE: www.mepparquitetura.arq.br
TELEFONE: (043) 3325.1020

DESENHO: CARINE ENCINAS
DATA: JANEIRO /2014
ESCALA DO DESENHO: 1:50
ARQUIVO: ARQ_EP_USF 1_01_R02

ARQ 01 01

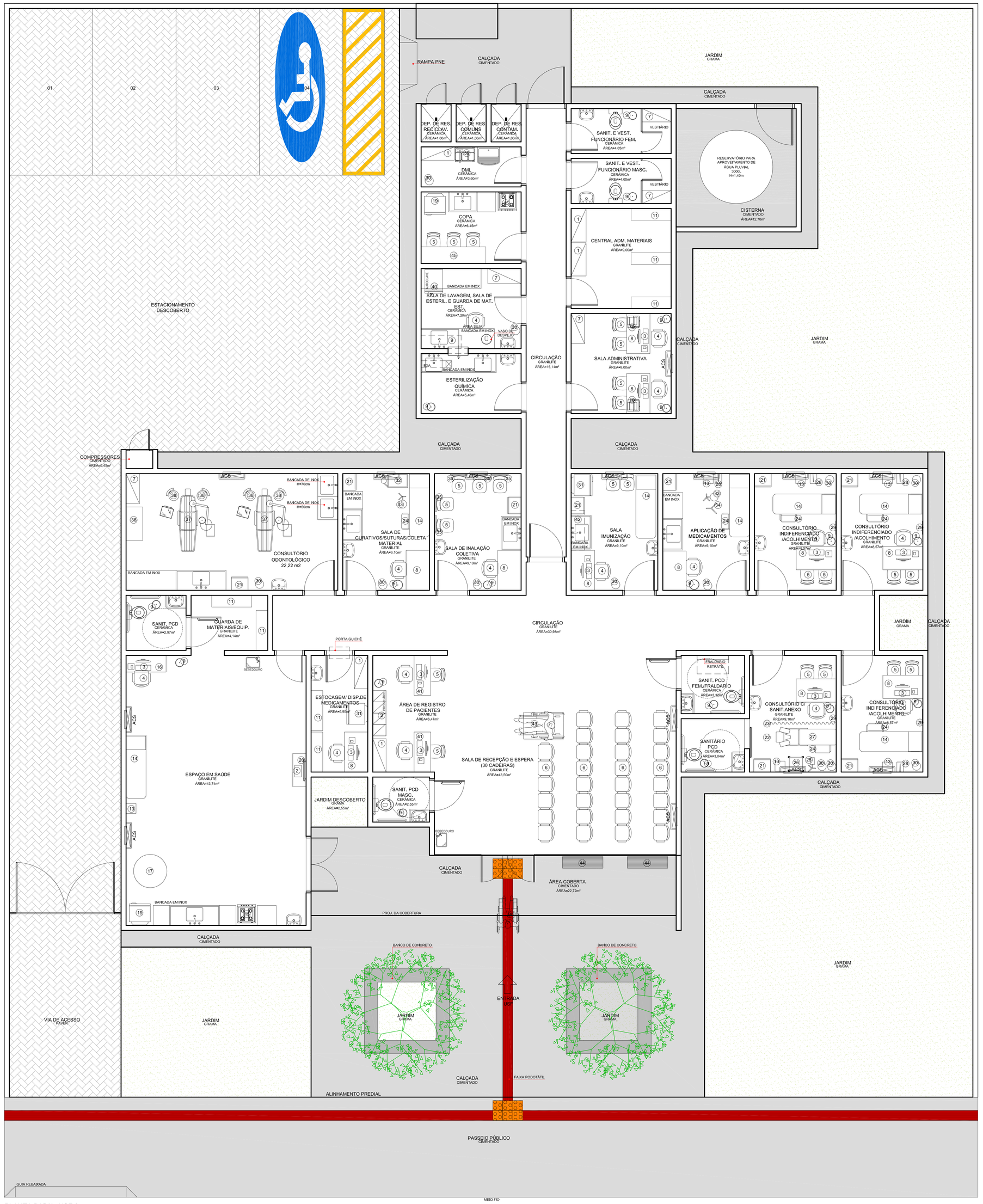

PLANTA BAIXA -USF 2
ESCALA 1:50

LEGENDA MOBILIÁRIO

1	ARMÁRIO DE AÇO C/ 2 PORTAS	16	MESA P/ COMPUTADOR	31	GELADEIRA VACINAS
2	ARQUIVO DE AÇO P/ PASTA SUSPENSA	17	MESA REDONDA	32	CARRINHO P/ CURATIVO
3	COMPUTADOR	18	MESA P/ EXAME CLÍNICO	33	LIMPADA AUXILIAR C/ FOCO DE LUZ
4	CADEIRA GIRATÓRIA EXECUTIVA	19	REFRIGERADOR	34	SUPORTE P/ SORO
5	CADEIRA SECRETÁRIA FIXA	20	TELEVISÃO	35	CENTRAL DE NEBULIZAÇÃO
6	LONGARINAS OPERATIVAS	21	ARMÁRIO VITRINE	36	BALÃO 2 PORTAS
7	ARMÁRIO C/ 2 PORTAS	22	BANQUETA GIRATÓRIA	37	CADEIRA ODONTOLÓGICO (ASSISTENTE E REFLETOR)
8	MESA DE ESCRITÓRIO 1,20X0,70m	23	BOMBO DUPLO	38	MOCHO ODONTOLÓGICO
9	CESTO DE LIXO	24	ESCADA CLÍNICA C/ 3 DEGRAUS	39	CARRINHO DE LIMPEZA
10	IMPRESSORA	25	FOCO AUXILIAR P/ EXAME GINECOLÓGICO	40	AUTOCLAVE HORIZONTAL DE MESA
11	ESTANTE DE AÇO DESMONTÁVEL	26	MESA AUXILIAR P/ EXAME GINECOLÓGICO	41	MESA DE TRABALHO
12	DVD	27	MESA DE EXAME GINECOLÓGICO	42	ARMÁRIO SUSPENSO
13	BALANÇA ANTROPOMÉTRICA ADULTA	28	ESTADIÔMETRO	43	CADEIRA DE RODAS
14	MESA P/ EXAME CLÍNICO ADULTO	29	NEGATOSCÓPIO	44	BANCO
15	FOGÃO 4 BOCAS	30	BALDE CLÍNICO(C/ PORTA DETRITOS-10L)	45	MESA P/ REFEITÓRIO

LEGENDA INSTALAÇÕES:

ACS - Ar condicionado do tipo split EXA - Exaustor

ÁREAS:

Edificação.....344,5m2
Marquise.....22,72 m2
Total.....367,5 m2

GOVERNO DO ESTADO DO PARANÁ
SEIL - SECRETARIA DE INFRAESTRUTURA E LOGÍSTICA
PARANÁ EDIFICAÇÕES
GERÊNCIA DE PROJETOS

PROPRIETÁRIO: GOVERNO DO ESTADO DO PARANÁ.	MUNICÍPIO: CURITIBA-PR
OBRA: UNIDADE DE SAÚDE DA FAMÍLIA - PORTE 2	ESCRITÓRIO REGIONAL:
LOCAL: UNIDADE PADRÃO PARA O ESTADO DO PARANÁ.	TIPO: CONSTRUÇÃO
AUTOR DO PROJETO / REGISTRO PROF: CARLOS MARCHESINI CAU/ 61.759-9	PROJETO: **ARQUITETÔNICO**
MEP-ARQUITETURA E PLANEJAMENTO LTDA-EPP/ CNPJ:09.104.906/0001-28	REFERÊNCIA: **PLANTA BAIXA**
RESPONSÁVEL TÉCNICO / REGISTRO PROF:	

MEP-ARQUITETURA E PLANEJAMENTO LTDA-EPP
CNPJ: 09.104.906/0001-28
CAU: PJ 61.759-9
RUA: JAE DE FORA, 190, JD. SUNAMÉ, LONDRINA-PR
FONE: (43) 3326-1020
E-MAIL: contato@meparquitetura.arq.br SITE: www.mepparquitetura.arq.br
TELEFONE: (043) 3326.1020

DESENHO:	CARINE ENCINAS
DATA:	JANEIRO /2014
ESCALA DO DESENHO:	1:50
ARQUIVO:	ARQ_EP_USF 2_01_R01

ARQ 01 01

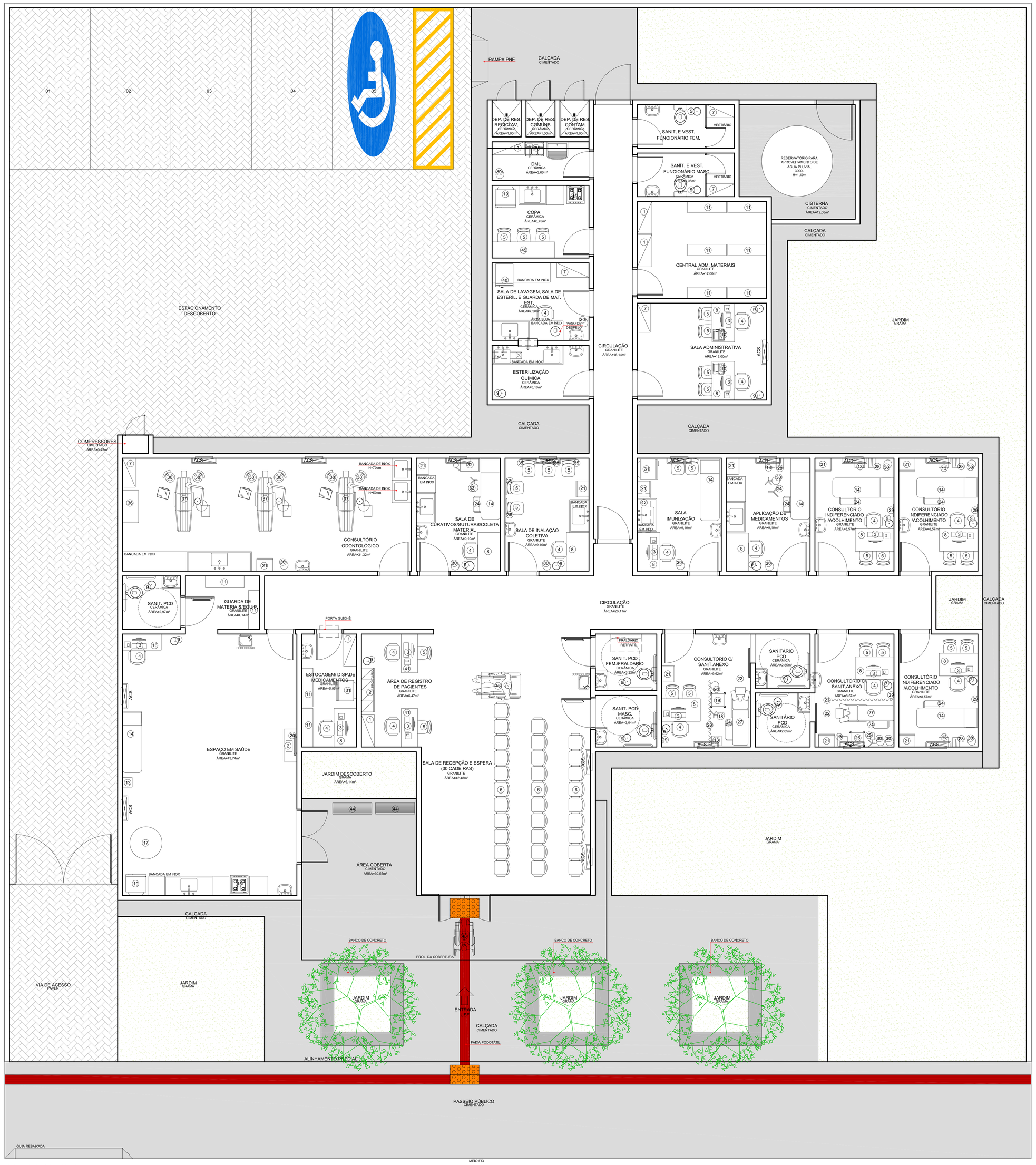

PLANTA BAIXA -USF 3
ESCALA 1:50

LEGENDA MOBILIÁRIO

1	ARMÁRIO DE AÇO C/ 2 PORTAS	16	MESA P/ COMPUTADOR	31	GELADEIRA VACINAS
2	ARQUIVO DE AÇO P/ PASTA SUSPENSA	17	MESA REDONDA	32	CARRINHO P/ CURATIVO
3	COMPUTADOR	18	MESA P/ EXAME CLÍNICO	33	LÂMPADA AUXILIAR C/ FOCO DE LUZ
4	CADEIRA GIRATÓRIA EXECUTIVA	19	REFRIGERADOR	34	SUPORTE P/ SORO
5	CADEIRA SECRETÁRIA FIXA	20	TELEVISÃO	35	CENTRAL DE NEBULIZAÇÃO
6	LONGARINAS OPERATIVAS	21	ARMÁRIO VITRINE	36	BALCÃO 2 PORTAS
7	ARMÁRIO C/ 2 PORTAS	22	BANQUETA GIRATÓRIA	37	CONSULT. ODONTOLÓGICO (CADEIRA,EQUIPO E REFLETOR)
8	MESA DE ESCRITÓRIO 1.20ML0.70m	23	BIOMBO DUPLO	38	MOCHO ODONTOLÓGICO
9	CESTO DE LIXO	24	ESCADA CLÍNICA C/ 2 DEGRAUS	39	CARRINHO DE LIMPEZA
10	IMPRESSORA	25	FOCO AUXILIAR P/ EXAME GINECOLÓGICO	40	AUTOCLAVE HORIZONTAL DE MESA
11	ESTANTE DE AÇO DESMONTÁVEL	26	MESA AUXILIAR P/ EXAME GINECOLÓGICO	41	MESA DE TRABALHO
12	DVD	27	MESA DE EXAME GINECOLÓGICO	42	ARMÁRIO SUSPENSO
13	BALANÇA ANTROPOMÉTRICA ADULTA	28	ESTADIÔMETRO	43	CADEIRA DE RODAS
14	MESA P/ EXAME CLÍNICO ADULTO	29	NEBULIZADOR	44	BANCO
15	FOGÃO 4 BOCAS	30	BALDE CILÍNDRICO PORTA DETRITOS-10L	45	MESA P/ REFEITÓRIO

LEGENDA INSTALAÇÕES:
ACS - Ar condicionado do tipo split EXA - Exaustor

ÁREAS:
Edificação.....379.41m2
Marquise.....30.55 m2
Total.....409.96 m2

GOVERNO DO ESTADO DO PARANÁ
SEIL - SECRETARIA DE INFRAESTRUTURA E LOGÍSTICA
PARANÁ EDIFICAÇÕES
GERÊNCIA DE PROJETOS

PROPRIETÁRIO: GOVERNO DO ESTADO DO PARANÁ
MUNICÍPIO: CURITIBA/PR
OBRA: UNIDADE DE SAÚDE DA FAMÍLIA - PORTE 3
ESCRITÓRIO REGIONAL:
LOCAL: UNIDADE PADRÃO PARA O ESTADO DO PARANÁ
TIPO: CONSTRUÇÃO
AUTOR DO PROJETO / REGISTRO PROF: CARLOS MARCHESE CAU-I: 61-7586-9
MEP-ARQUITETURA E PLANEJAMENTO LTDA-EPP/ CNPJ:06.164.906/0001-28
RESPONSÁVEL TÉCNICO / REGISTRO PROF:
PRANCHA: ARQUITETÔNICO
REFERÊNCIA: PLANTA BAIXA

MEP-ARQUITETURA E PLANEJAMENTO LTDA-EPP
CNPJ: 06.164.906/0001-28
CAU: PJ 16.100-0
RUA JUAZ DE FORA, 100, JD. SUMARÉ, LONDRINA/PR
CEP: 86025-440
E-MAIL: carlos@meparquitetura.org.br /SITE: www.meparquitetura.org.br
TELEFONE: (043) 3326.1020

DESENHO: CARINE ENCINAS
DATA: JANEIRO /2014
ESCALA DO DESENHO: 1:50
ARQUIVO: ARQ_EP_USF 3_01_R01

ARQ 01 01