



**Índice de Infestação Predial por
Aedes aegypti 1º e 2º ciclo (parcial)
2018 Paraná**

Classificação de risco de epidemia por estado segundo envio de levantamento de índice ao Ministério da Saúde em março/2018



Classificação por risco de epidemia por arbovírus	Estado	Satisfatório (IIP <1)	Alerta (IIP 1 a 3,99)	Risco (IIP ≥ 4)
1º	Rio Grande do Norte	8,64%	25,74%	64,67%
2º	Pernambuco	12,97%	43,24%	43,24%
3º	Acre	18,18%	31,81%	40,90%
4º	Maranhão	22,11%	38,70%	39,17%
5º	Bahia	22,78%	41,24%	34,05%
6º	Paraná	22,30%	38,09%	29,32%
7º	Pará	25,87%	44,75%	25,87%
8º	Paraíba	23,76%	51,12%	25,11%
9º	Minas Gerais	33,99%	41,38%	22,39%
10º	Rondônia	23,07%	55,76%	21,15%
11º	Amapá	50,00%	25,00%	18,75%
12º	São Paulo	35,34%	46,04%	15,50%
13º	Goiás	32,92%	50,81%	15,00%
14º	Mato Grosso	38,84%	45,32%	13,66%
15º	Sergipe	26,66%	60,00%	13,33%
16º	Rio Grande do Sul	56,13%	18,51%	13,07%
17º	Piauí	45,94%	39,63%	12,16%
18º	Alagoas	39,21%	49,01%	11,76%
19º	Ceará	54,89%	34,78%	10,32%
20º	Tocantins	23,02%	23,02%	10,07%
21º	Espírito Santo	48,71%	46,15%	5,12%
22º	Amazonas	43,54%	25,80%	4,83%
23º	Rio de Janeiro	38,00%	56,52%	4,34%

Fonte: Ministério da Saúde. Divulgado em 08/06/2018

Municípios com risco de epidemia por arbovírus por Regional de Saúde segundo IIP do 1º ciclo de levantamento de índice, 2018



RS	Nº de municípios na Regional de Saúde com IIP >4	Município com maior IIP	IIP
1ªRS	1	Paranaguá	14,8
3ªRS	1	Arapoti	4,4
5ªRS	1	Prudentópolis	5,1
7ªRS	1	Mariópolis	4,8
8ªRS	9	Dois Vizinhos	7,9
9ªRS	4	Itaipulândia	7,8
10ªRS	9	Nova Aurora	13,2
11ªRS	14	Janiópolis	11
12ªRS	12	Icaraíma	14,8
13ªRS	4	Tapejara	8,7
14ªRS	13	Amaporã	12,87
15ªRS	12	Paranacity	11,1
16ªRS	6	Kaloré	6,5
17ªRS	13	Assaí	13,1
18ªRS	2	Santo Antônio do Paraíso	5,3
19ªRS	6	Jacarezinho	16,9
20ªRS	9	Santa Helena	15,3
22ªRS	1	Jardim Alegre	5,8
TOTAL PR	118		

* 2ªRS, 4ªRS, 6ªRS, 21ª RS não possuem municípios com risco de epidemia

Municípios que não realizaram LIRAA ou Monitoramento por Armadilha no 1º CICLO



MUNICÍPIO	RS	CONDIÇÃO	MUNICÍPIO	RS	CONDIÇÃO
Antonina	1	Infestado	Quitandinha	2	Não infestado
Guaraqueçaba	1	Não infestado	Rio Branco do Sul	2	Não infestado
Guaratuba	1	Não infestado	Rio Negro	2	Não infestado
Morretes	1	Não infestado	Tijucas do Sul	2	Não infestado
Paranaguá	1	Infestado	Tunas do Paraná	2	Não infestado
Adrianópolis	2	Não infestado	Doutor Ulysses	2	Não infestado
Agudos do Sul	2	Não infestado			
Araucária	2	Não infestado	Porto Amazonas	3	Não infestado
Balsa Nova	2	Não infestado	Fernandes Pinheiro	4	Não infestado
Bocaiúva do Sul	2	Não infestado	Guamiranga	4	Não infestado
Campina Grande do Sul	2	Não infestado	Inácio Martins	4	Não infestado
Campo do Tenente	2	Não infestado	Irati	4	Infestado
Campo Largo	2	Não infestado	Mallet	4	Não infestado
Campo Magro	2	Não infestado	Rebouças	4	Não infestado
Cerro Azul	2	Não infestado	Rio Azul	4	Não infestado
Colombo	2	Não infestado	Teixeira Soares	4	Não infestado
Contenda	2	Não infestado	Candói	5	Não infestado
Curitiba	2	Não infestado	Goioxim	5	Não infestado
Fazenda Rio Grande	2	Não infestado	Bituruna	6	Não infestado
Itaperuçu	2	Não infestado	São Mateus do Sul	6	Não infestado
Lapa	2	Não infestado	Matelândia	9	Infestado
Mandirituba	2	Não infestado	Santa Inês	15	Infestado
Piên	2	Não infestado	Japira	19	Não infestado
Pinhais	2	Não infestado	Quatro Pontes	20	Infestado
Piraquara	2	Não infestado	Telêmaco Borba	21	Infestado
Quatro Barras	2	Não infestado			

Índice de Infestação Predial por *Aedes aegypti* 1º e 2º ciclo/2018 - Paraná





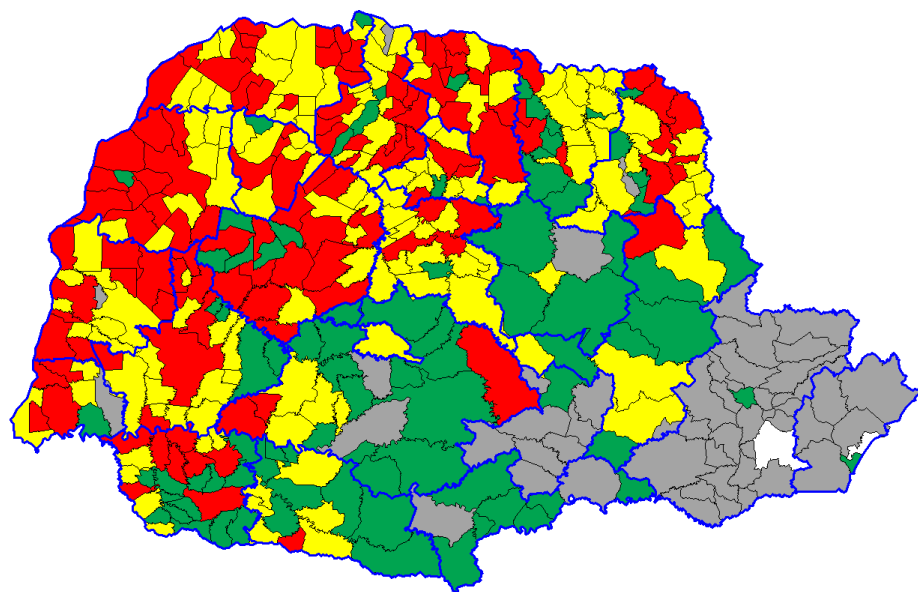

IIP 1º ciclo/2018

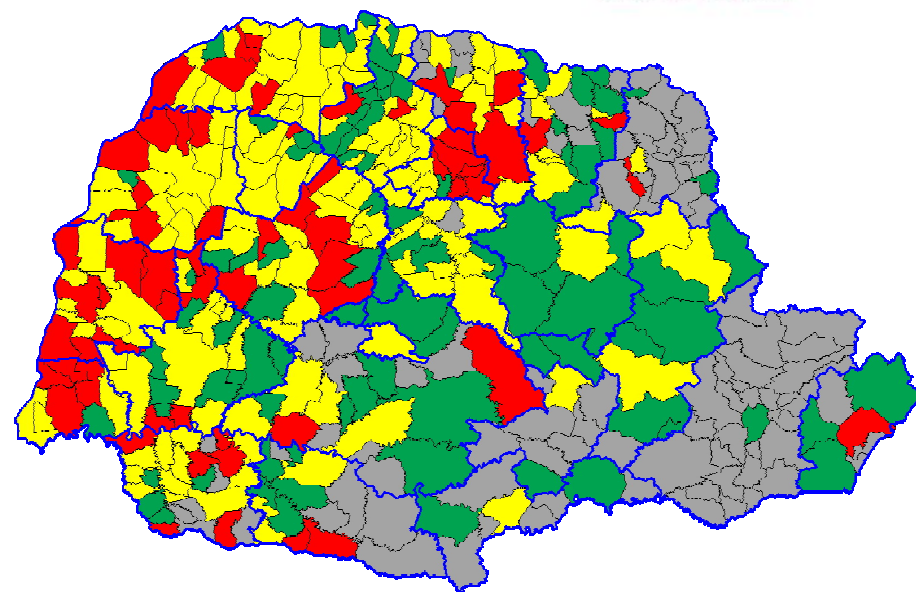

	< 1 (Satisfatório) – 21,8% (87 municípios)
	1 até 3,99 (Alerta) – 35,6% (142 municípios)
	4 ou mais (Risco) – 29,57% (118 municípios)
	Armadilhas – 0,5% (2 municípios)
	Não entregaram – 12,53% (50 municípios)

IIP 2º ciclo/2018
Parcial



	< 1 (Satisfatório) – 23,55% (94 municípios)
	1 até 3,99 (Alerta) – 36,6% (146 municípios)
	4 ou mais (Risco) – 16,3% (65 municípios)
	Não entregaram – 23,55% (94 municípios) prazo final 20/06

Municípios com risco de epidemia por arbovírus por Regional de Saúde segundo IIP do 2º ciclo de levantamento de índice, 2018



RS	Número de Municípios com IIP<4	Município com maior IIP na Regional de Saúde	IIP
1ª RS	1	Paranaguá	14,8
5ª RS	2	Rio Bonito do Iguaçu	6,4
7ª RS	2	Mariópolis	7,3
8ª RS	6	Dois Vizinhos	7,9
9ª RS	5	Ramilândia	23,4
10ª RS	4	Capitão Leônidas Marques	7,1
11ª RS	7	Janiópolis	9,5
12ª RS	7	Iporã	10,1
13ª RS	1	São Manoel do Paraná	4,6
14ª RS	5	Loanda	6,9
15ª RS	2	Iguaraçu	5,7
16ª RS	6	Califórnia	11,9
17ª RS	5	Assaí	7,4
18ª RS	1	Abatiá	4,2
19ª RS	1	Japira	9,33
20ª RS	10	Santa Helena	12,2
Total PR	65		

* 2ª, 3ª, 4ª, 6ª, 21ª e 22ª regionais de saúde não possuem nenhum município em risco de epidemia

Comparativo dos Índices de Infestação Predial por *Aedes aegypti* 1º e 2º ciclo/2018 - Paraná



Indicadores	IIP 1ºciclo/2018		IIP 2ºciclo/2018	
	Nº municípios	Percentual	Nº municípios	Percentual
< 1 (satisfatório)	87	21,8%	94	23,55%
1 até 3,99 (alerta)	142	35,6%	146	36,6%
4 ou mais (risco)	118	29,57%	65	16,3%
Armadilhas	2	0,50%	X	X
Não entregaram	50	12,53%	94	23,55%

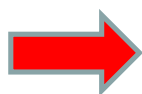

Redução de 44% em número de municípios com risco de epidemia por Índice de Infestação Predial -IIP



Obrigado