



### PANORAMA COVID-19



MUNDO

**CASOS**

9.473.214

**ÓBITOS**

484.249



BRASIL

1.188.631

53.830



PARANÁ

18.464

551

Fontes: Dados Mundo e Brasil disponibilizados pela OMS. Disponível em: <https://covid19.who.int/>, consultados no dia 26/06/2020, às 10h23. Dados de casos confirmados de residentes no Paraná consultados da planilha de monitoramento diário de casos do CIEVS/DAV/SESA no dia 26/06/2020, às 12h. Dados preliminares, sujeitos a alterações.



### CASOS NOVOS E ÓBITOS ACUMULADOS POR DATA DE DIVULGAÇÃO



Fonte: Dados do Paraná consultados da planilha de monitoramento diário de casos do CIEVS/DAV/SESA no dia 26/06/2020, às 12h. Os números informados são posteriores às datas de diagnósticos. Dados preliminares, sujeitos a alterações.



### CASOS NOVOS E ÓBITOS POR DATA DE DIVULGAÇÃO

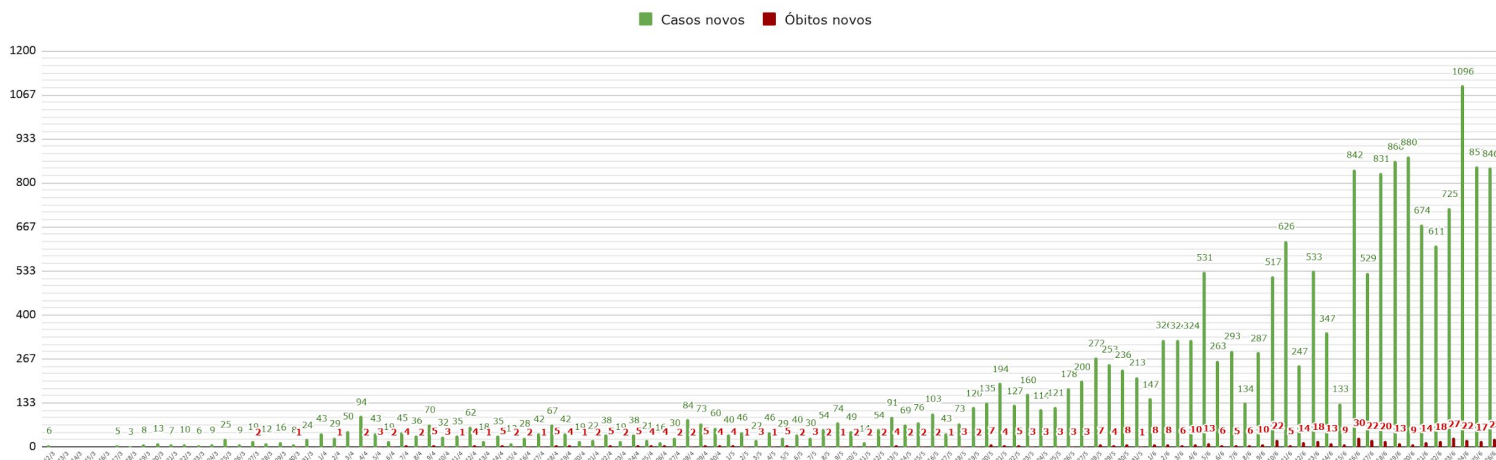

Fonte: Dados do Paraná consultados da planilha de monitoramento diário de casos do CIEVS/DAV/SESA no dia 26/06/2020, às 12h. Os números informados são posteriores às datas de diagnósticos. Dados preliminares, sujeitos a alterações.



### CASOS NOVOS POR DATA DE CONFIRMAÇÃO DO DIAGNÓSTICO

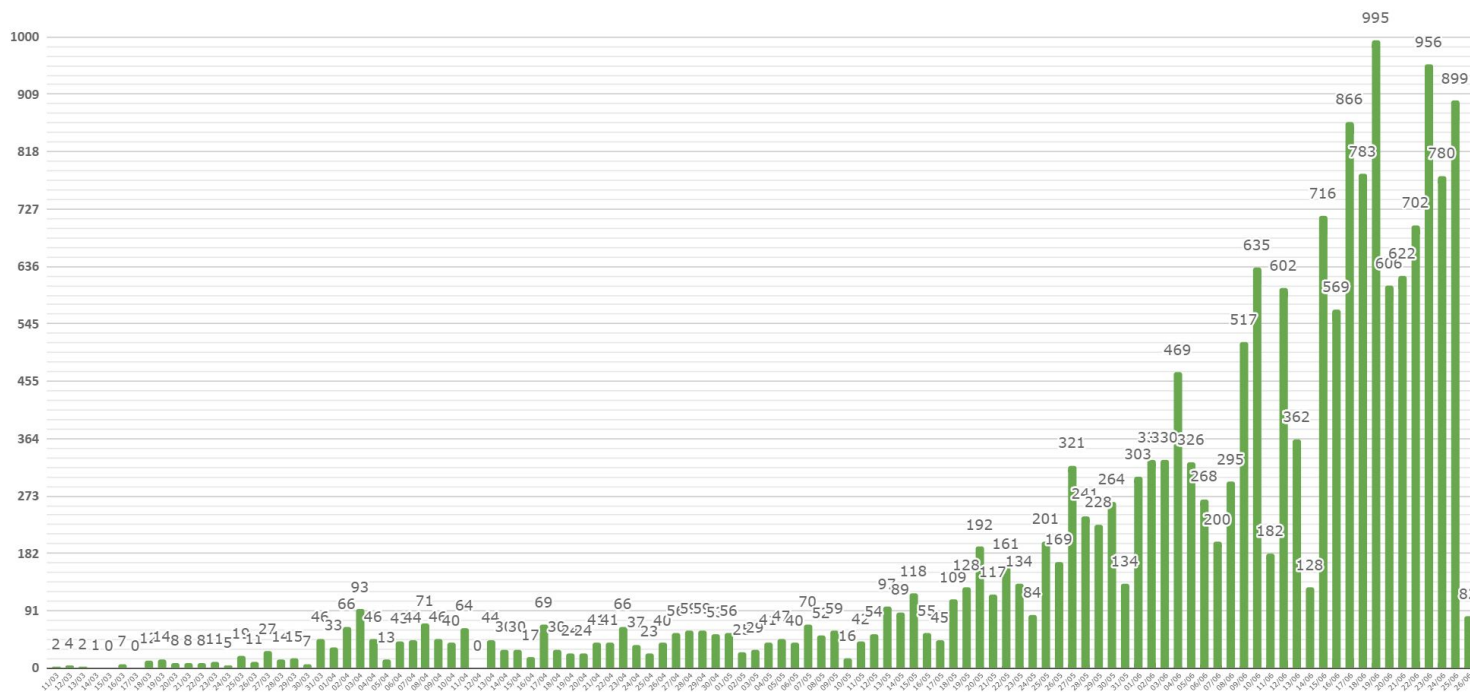

Fonte: Dados de casos confirmados de residentes no Paraná consultados da planilha de monitoramento diário de casos do CIEVS/DAV/SESA no dia 26/06/2020, às 12h. Dados preliminares, sujeitos a alterações.



### ÓBITOS SEGUNDO DATA DE OCORRÊNCIA DO ÓBITO

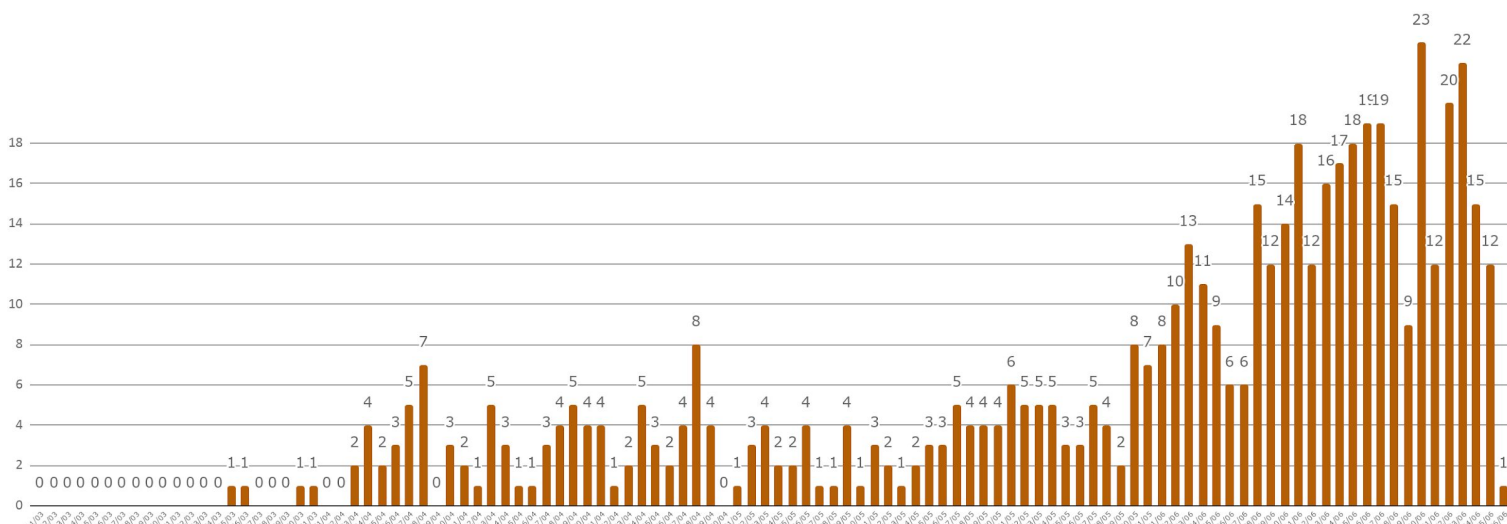

Fonte: Dados de casos confirmados de residentes no Paraná consultados da planilha de monitoramento diário de casos do CIEVS/DAV/SESA no dia 26/06/2020, às 12h. Dados preliminares, sujeitos a alterações.



### CASOS E ÓBITOS POR SEXO E FAIXA ETÁRIA

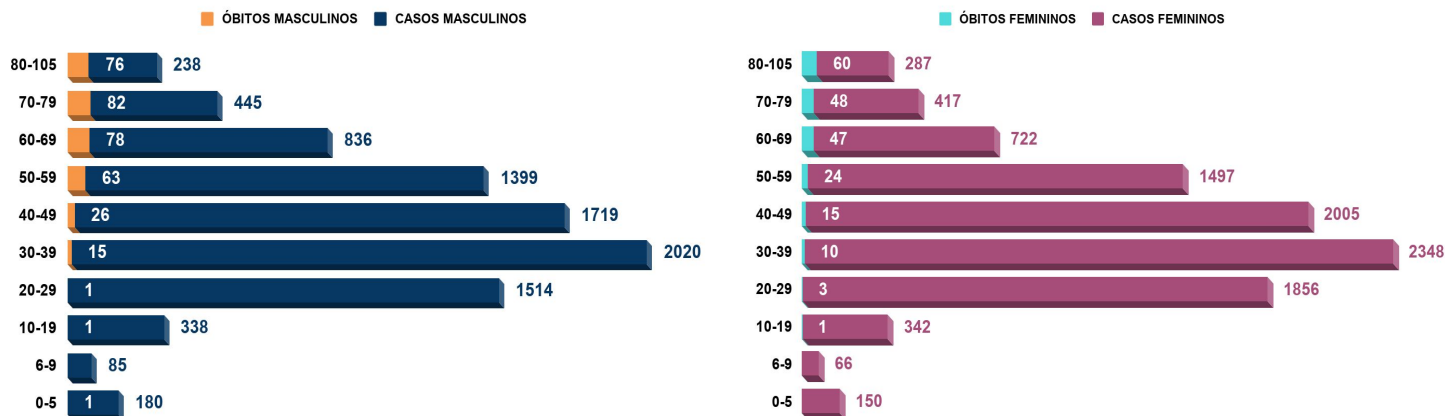

### CASOS E ÓBITOS POR SEXO

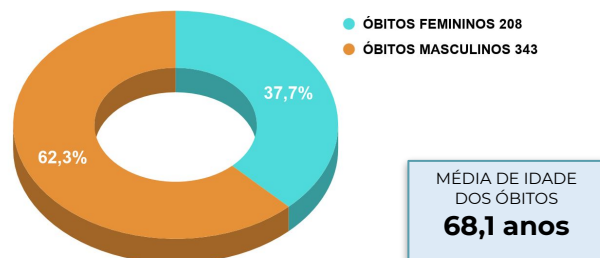
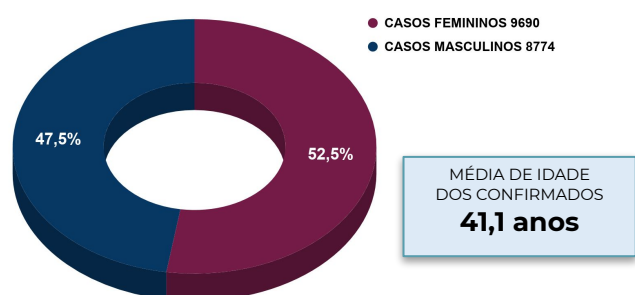

### EVOLUÇÃO DOS CASOS CONFIRMADOS\*

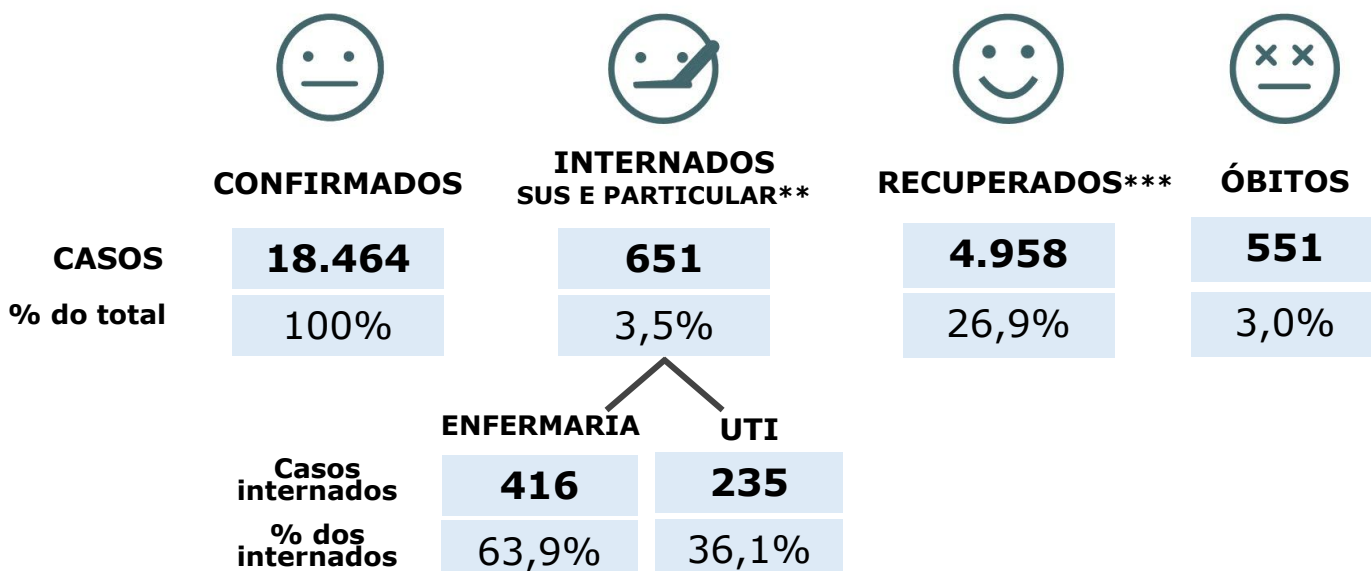

\* Do total de casos confirmados, 12.304 pacientes (66,6%) estão em isolamento domiciliar ou receberam alta.

\*\* Em internados estão contabilizados pacientes em ambiente hospitalar público (SUS) e também particular.

\*\*\* Pacientes recuperados consultados da planilha de monitoramento diário de casos da Vigilância Epidemiológica da Sesa no dia 26/06/2020, às 9h. Dados preliminares, sujeitos a alterações.

### CASOS POR CRITÉRIO DE CONFIRMAÇÃO E LABORATÓRIO RESPONSÁVEL PELOS EXAMES

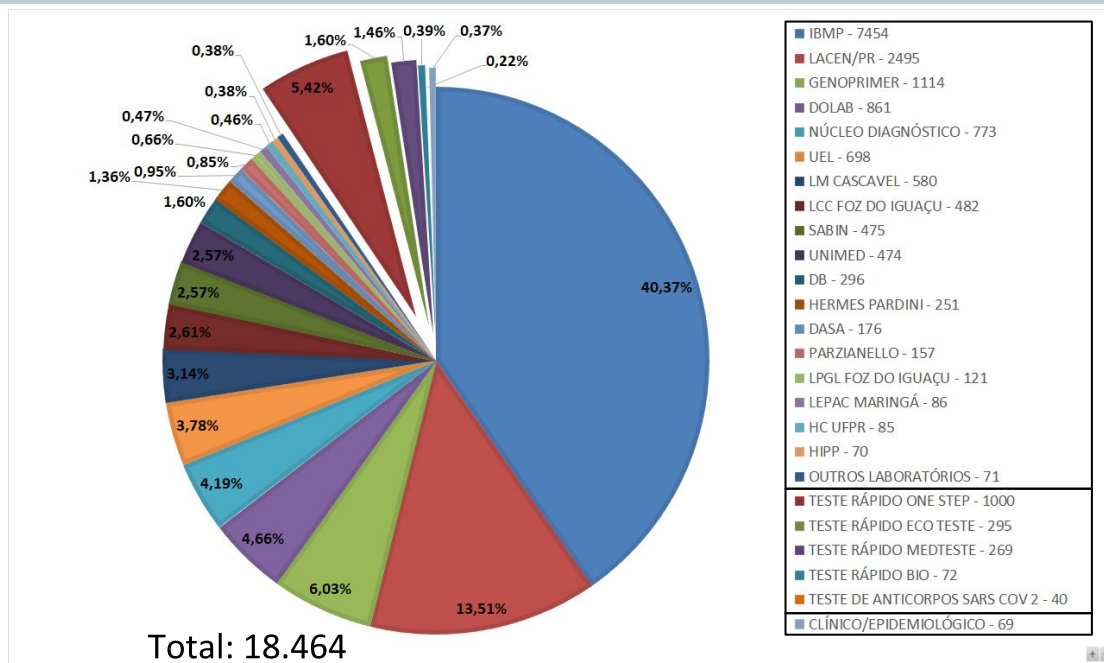

\* Os dados contemplam apenas os pacientes confirmados que residem no Paraná.

Fonte: Dados do Paraná consultados da planilha de monitoramento diário de casos do CIEVS/DAV/SESA no dia 26/06/2020, às 12h. Dados preliminares, sujeitos a alterações.

### EXAMES RT-PCR REALIZADOS PELA REDE PÚBLICA E LABORATÓRIOS CREDENCIADOS REGISTRADOS NO GERENCIADOR DE AMBIENTE LABORATORIAL (GAL)

**92.772\***

Realizados

**63.236**

Negativos

**13.521\*\***

Em análise  
(investigação)

Fonte: Sistema Gerenciador de Ambiente Laboratorial (GAL). Consultado no dia 26/06/2020, às 13h06.

\* Outros 2.449 casos confirmados pelos critérios RT-PCR, clínico epidemiológico ou teste rápido, não estão registrados no sistema GAL.

\*\* Os casos em investigação consultados do GAL estão detalhados ao final deste documento. Amostras em triagem **não** estão neste número.

### EXAMES MÉTODO RT-PCR

**5.600**  
por dia

**LACEN e IBMP**

(capacidade atual de processamento para exames com o método RT-PCR)

### TESTES RÁPIDOS

**352.340**

**One Step Test**  
(recebidos do Ministério da Saúde e disponibilizados para a rede estadual)



### OCUPAÇÃO DE LEITOS HOSPITALARES SUS E REDE PRIVADA PACIENTES SUSPEITOS OU CONFIRMADOS COVID-19

| TIPO DE LEITO        | SUS   |       |       | REDE PRIVADA |       |       | TOTAL |       |       |
|----------------------|-------|-------|-------|--------------|-------|-------|-------|-------|-------|
|                      | susp. | conf. | TOTAL | susp.        | conf. | TOTAL | susp. | conf. | TOTAL |
| <b>UTI</b>           | 335   | 196   | 531   | 54           | 39    | 93    | 389   | 235   | 624   |
| <b>CLÍNICO</b>       | 354   | 349   | 703   | 47           | 67    | 114   | 401   | 416   | 817   |
| <b>UTI E CLÍNICO</b> | 689   | 545   | 1.234 | 101          | 106   | 207   | 790   | 651   | 1.441 |

Fonte: Planilha de monitoramento diário de regulação de leitos CRASS/DGS/SESA. Acesso em 26/06/2020 às 14h. Dados preliminares, sujeitos a alterações.



### LEITOS HOSPITALARES SUS EXCLUSIVOS PARA PACIENTES SUSPEITOS OU CONFIRMADOS COVID-19 POR MACRORREGIÃO

|              | ADULTO     |            |            |             |              |            |            |             | PEDIÁTRICO |           |           |             |            |           |           |             |
|--------------|------------|------------|------------|-------------|--------------|------------|------------|-------------|------------|-----------|-----------|-------------|------------|-----------|-----------|-------------|
|              | UTI        |            |            |             | ENFERMARIA   |            |            |             | UTI        |           |           |             | ENFERMARIA |           |           |             |
|              | Exist.     | Ocup.      | Livres     | Tx de ocup. | Exist.       | Ocup.      | Livres     | Tx de ocup. | Exist.     | Ocup.     | Livres    | Tx de ocup. | Exist.     | Ocup.     | Livres    | Tx de ocup. |
| LESTE        | 397        | 287        | 110        | 72%         | 616          | 321        | 295        | 52%         | 21         | 9         | 12        | 43%         | 32         | 9         | 23        | 28%         |
| OESTE        | 101        | 87         | 14         | 86%         | 159          | 78         | 81         | 49%         | 2          | 1         | 1         | 50%         | 6          | 0         | 6         | 0%          |
| NOROESTE     | 102        | 44         | 58         | 43%         | 227          | 64         | 163        | 28%         | 11         | 0         | 11        | 0%          | 18         | 1         | 17        | 6%          |
| NORTE        | 163        | 62         | 101        | 38%         | 243          | 96         | 147        | 40%         | 3          | 0         | 3         | 0%          | 14         | 1         | 13        | 7%          |
| <b>TOTAL</b> | <b>763</b> | <b>480</b> | <b>283</b> | <b>63%</b>  | <b>1.245</b> | <b>559</b> | <b>686</b> | <b>45%</b>  | <b>37</b>  | <b>10</b> | <b>27</b> | <b>27%</b>  | <b>70</b>  | <b>11</b> | <b>59</b> | <b>16%</b>  |

Fonte: Planilha de monitoramento diário de regulação de leitos DGS/SESA. Sistema Estadual de Regulação, SMS de Curitiba, SMS de São José dos Pinhais, SMS de Araucária e SMS de Pato Branco, acesso em 26/06/2020 às 14h. Dados preliminares, sujeitos a alterações.



### MUNICÍPIOS COM CASOS CONFIRMADOS DE COVID-19



### MUNICÍPIOS COM ÓBITOS POR COVID-19

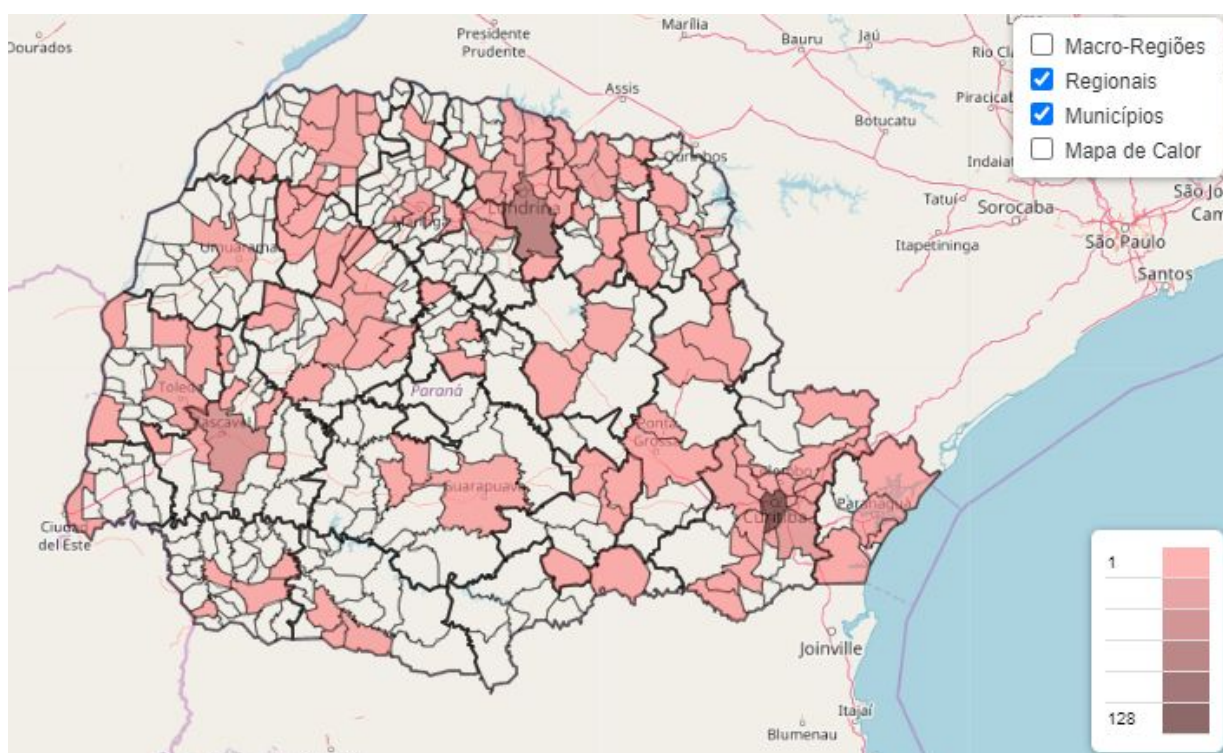

Fonte: Dados do Paraná consultados da planilha de monitoramento diário de casos do CIEVS/DAV/SESA no dia 26/06/2020, às 12h. Dados preliminares, sujeitos a alterações.



## COEFICIENTE DE INCIDÊNCIA POR REGIONAL DE SAÚDE (CASOS CONFIRMADOS POR 100 MIL HABITANTES)

Dados Brasil e Paraná constam no gráfico para efeito comparativo. Cada linha refere-se a uma Regional de Saúde do Paraná que compreende vários municípios.

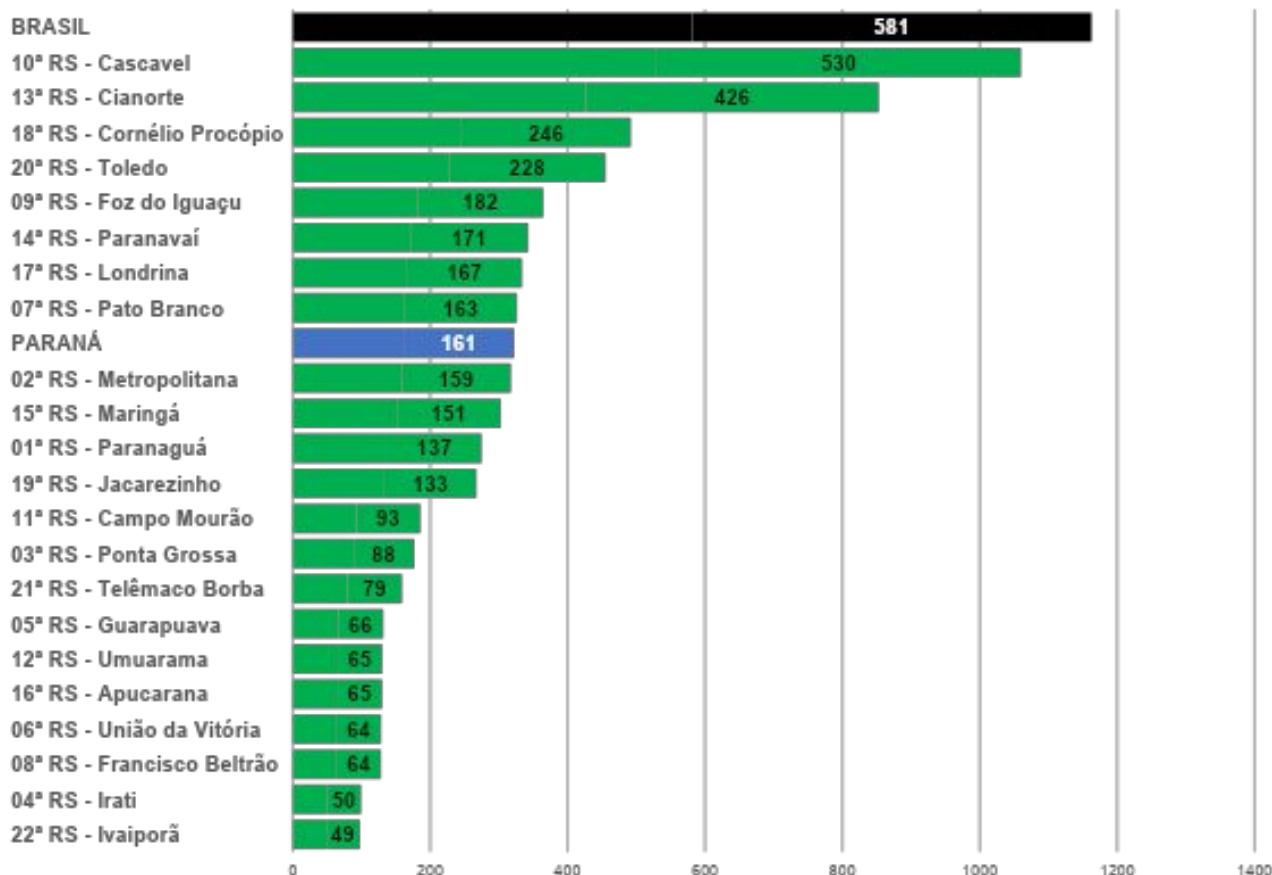

**EMERGÊNCIA**

50% acima da  
incidência  
nacional

**ATENÇÃO**

Entre 50% e a  
incidência  
nacional

**ALERTA**

Abaixo da  
incidência  
nacional

\* O município de Curitiba faz parte da 2ª Regional de Saúde, Regional Metropolitana.  
Fonte: Dados Mundo e Brasil disponibilizados pela OMS. Disponível em: <https://covid19.who.int/>, consultados no dia 26/06/2020, às 10h23. Dados do Paraná consultados da planilha de monitoramento diário de casos do CIEVS/DAV/SESA, 26/06/2020, às 12h. Dados preliminares, sujeitos a alterações.



### COEFICIENTE DE MORTALIDADE POR REGIONAL DE SAÚDE (ÓBITOS POR 100 MIL HABITANTES)

Dados Brasil e Paraná constam no gráfico para efeito comparativo. Cada linha refere-se a uma Regional de Saúde do Paraná que compreende vários municípios.

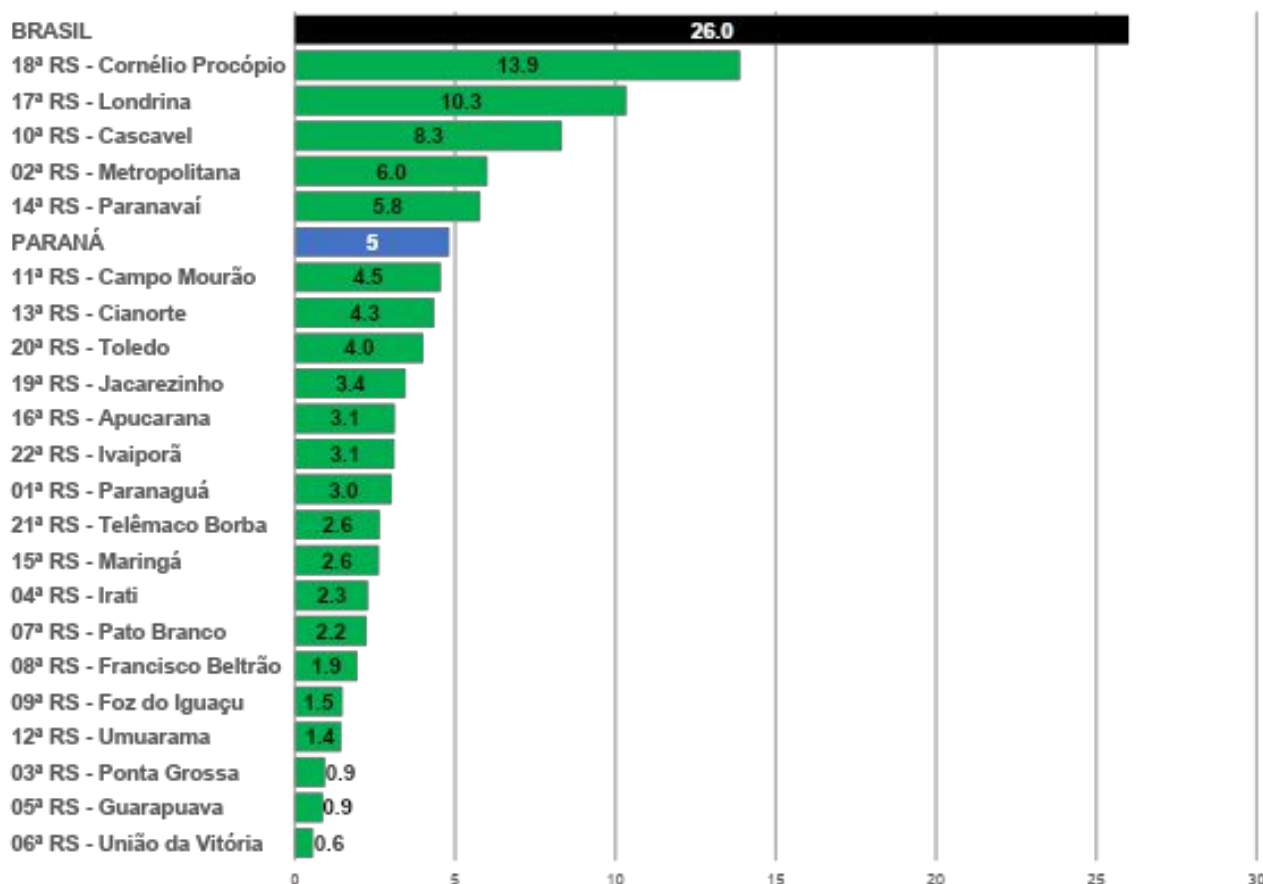

**EMERGÊNCIA**

50% acima da  
incidência  
nacional

**ATENÇÃO**

Entre 50% e a  
incidência  
nacional

**ALERTA**

Abaixo da  
incidência  
nacional

\* O município de Curitiba faz parte da 2ª Regional de Saúde, Regional Metropolitana.  
Fonte: Dados Mundo e Brasil disponibilizados pela OMS. Disponível em: <https://covid19.who.int/>, consultados no dia 26/06/2020, às 10h23. Dados do Paraná consultados da planilha de monitoramento diário de casos do CIEVS/DAV/SESA, 26/06/2020, às 12h. Dados preliminares, sujeitos a alterações.





### CASOS POR SEMANA EPIDEMIOLÓGICA - PARANÁ

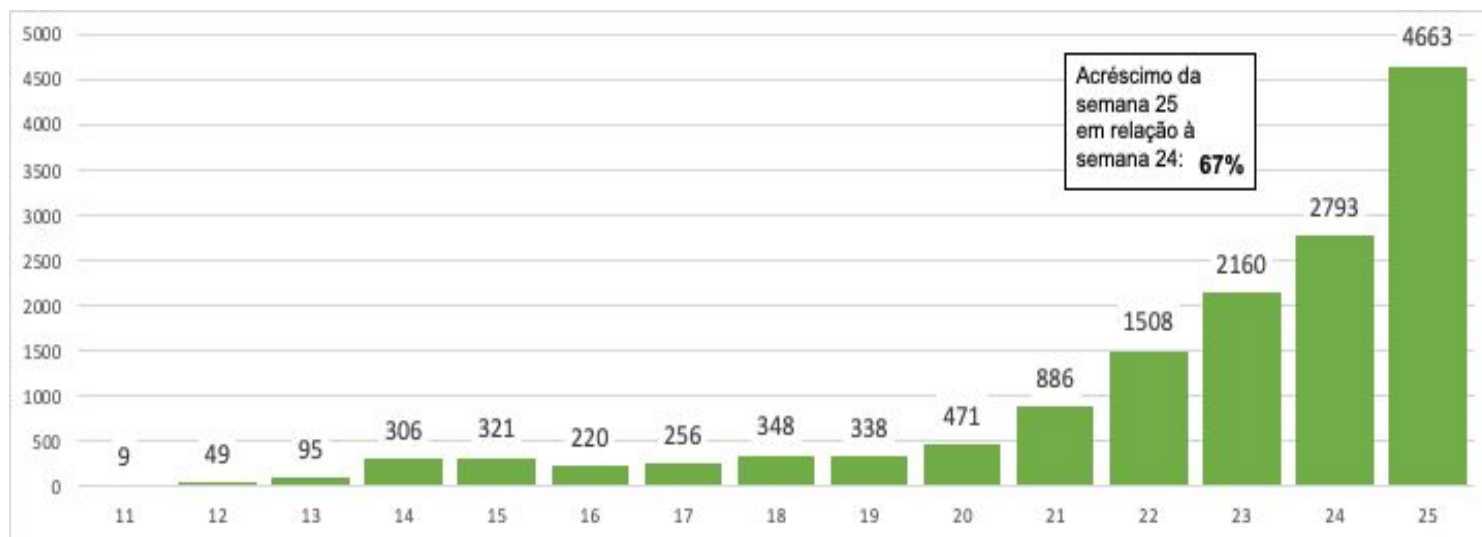

DATAS: 08/3-14/3, 15/3-21/3, 22/3-28/3, 29/3-04/4, 05/4-11/4, 12/4-18/4, 19/4-25/4, 26/4-02/5, 03/5-09/5, 10/5-16/5, 17/5-23/5, 24/5-30/5, 31/5-06/6, 07/6-13/6, 14/6-20/6

Fontes: Dados de casos confirmados de residentes no Paraná consultados da planilha de monitoramento diário de casos do CIEVS/DAV/SESA no dia 26/06/2020, às 12h. Dados preliminares, sujeitos a alterações.

Semana Epidemiológica 25 encerrou no último sábado (20/06). Os períodos são definidos a partir do calendário epidemiológico disponível em: <http://portalsinan.saude.gov.br/calendario-epidemiologico-2020>



### ÓBITOS POR SEMANA EPIDEMIOLÓGICA - PARANÁ

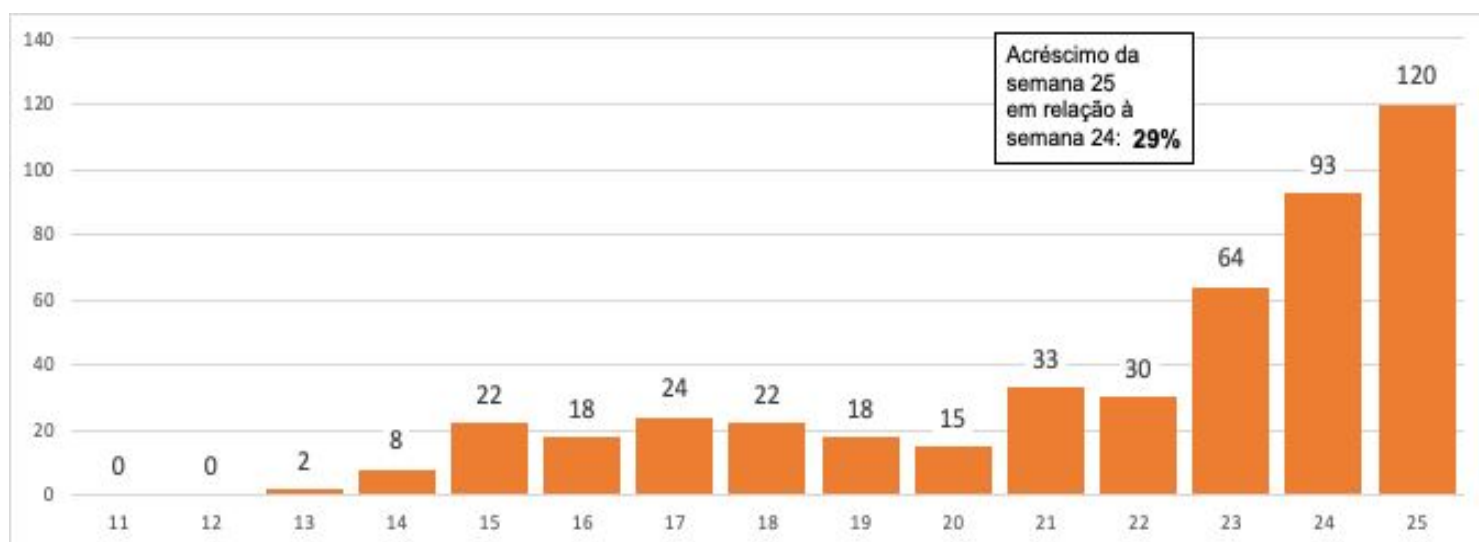

DATAS: 08/3-14/3, 15/3-21/3, 22/3-28/3, 29/3-04/4, 05/4-11/4, 12/4-18/4, 19/4-25/4, 26/4-02/5, 03/5-09/5, 10/5-16/5, 17/5-23/5, 24/5-30/5, 31/5-06/6, 07/6-13/6, 14/6-20/6

Fontes: Dados de casos confirmados de residentes no Paraná consultados da planilha de monitoramento diário de casos do CIEVS/DAV/SESA no dia 26/06/2020, às 12h. Dados preliminares, sujeitos a alterações.

Semana Epidemiológica 25 encerrou no último sábado (20/06). Os períodos são definidos a partir do calendário epidemiológico disponível em: <http://portalsinan.saude.gov.br/calendario-epidemiologico-2020>



### CASOS POR SEMANA EPIDEMIOLÓGICA - MACRORREGIÃO LESTE

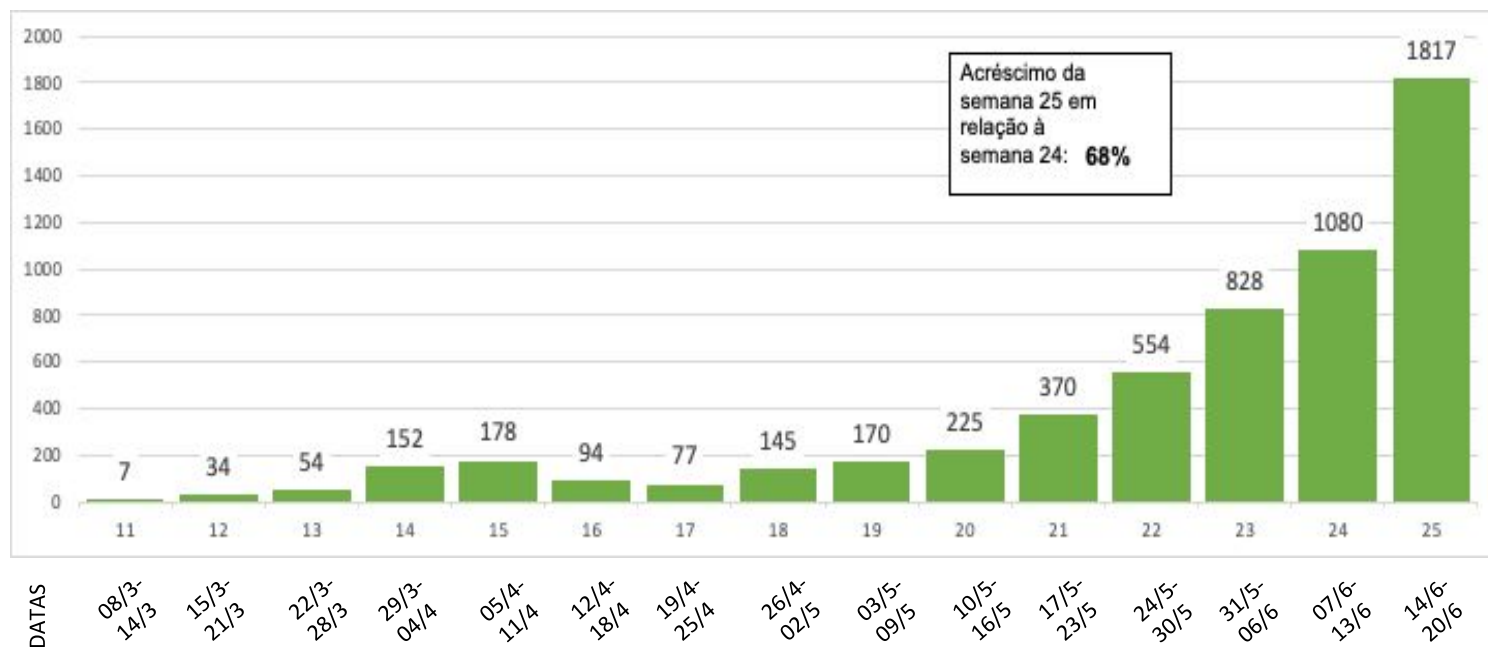

Fontes: Dados de casos confirmados de residentes no Paraná consultados da planilha de monitoramento diário de casos do CIEVS/DAV/SESA no dia 26/06/2020, às 12h. Dados preliminares, sujeitos a alterações. Semana Epidemiológica 25 encerrou no último sábado (20/06). Os períodos são definidos a partir do calendário epidemiológico disponível em: <http://portalsinan.saude.gov.br/calendario-epidemiologico-2020>



### CASOS POR SEMANA EPIDEMIOLÓGICA - MACRORREGIÃO OESTE

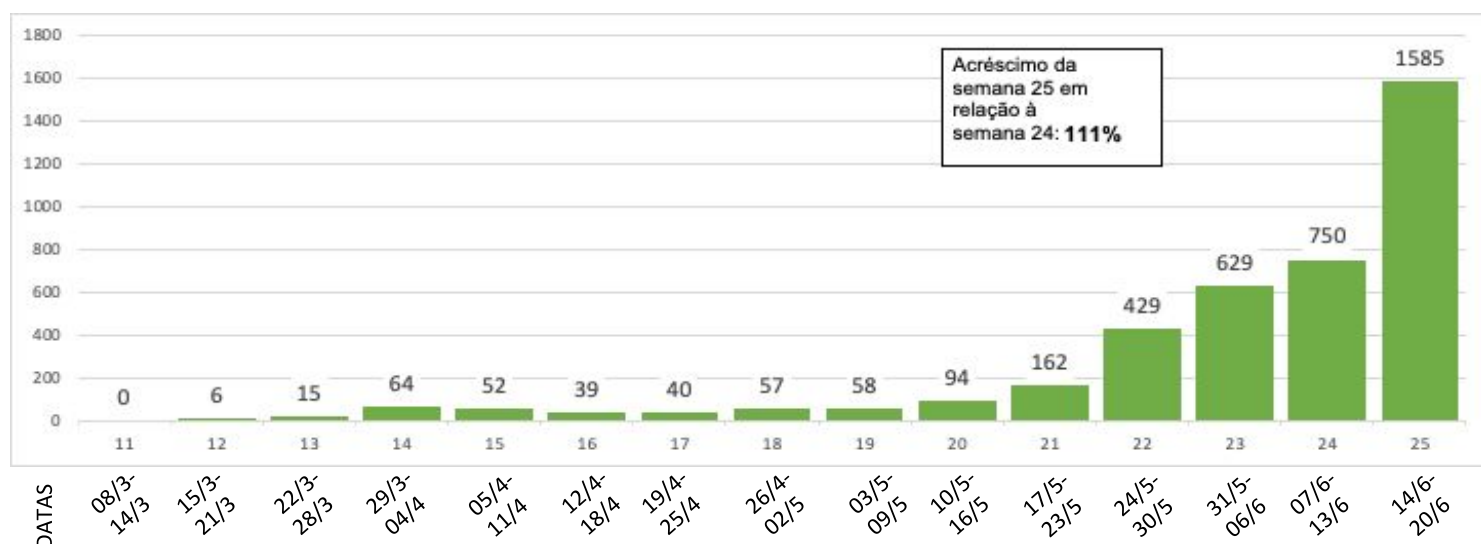

Fontes: Dados de casos confirmados de residentes no Paraná consultados da planilha de monitoramento diário de casos do CIEVS/DAV/SESA no dia 26/06/2020, às 12h. Dados preliminares, sujeitos a alterações. Semana Epidemiológica 25 encerrou no último sábado (20/06). Os períodos são definidos a partir do calendário epidemiológico disponível em: <http://portalsinan.saude.gov.br/calendario-epidemiologico-2020>



### CASOS POR SEMANA EPIDEMIOLÓGICA - MACRORREGIÃO NOROESTE

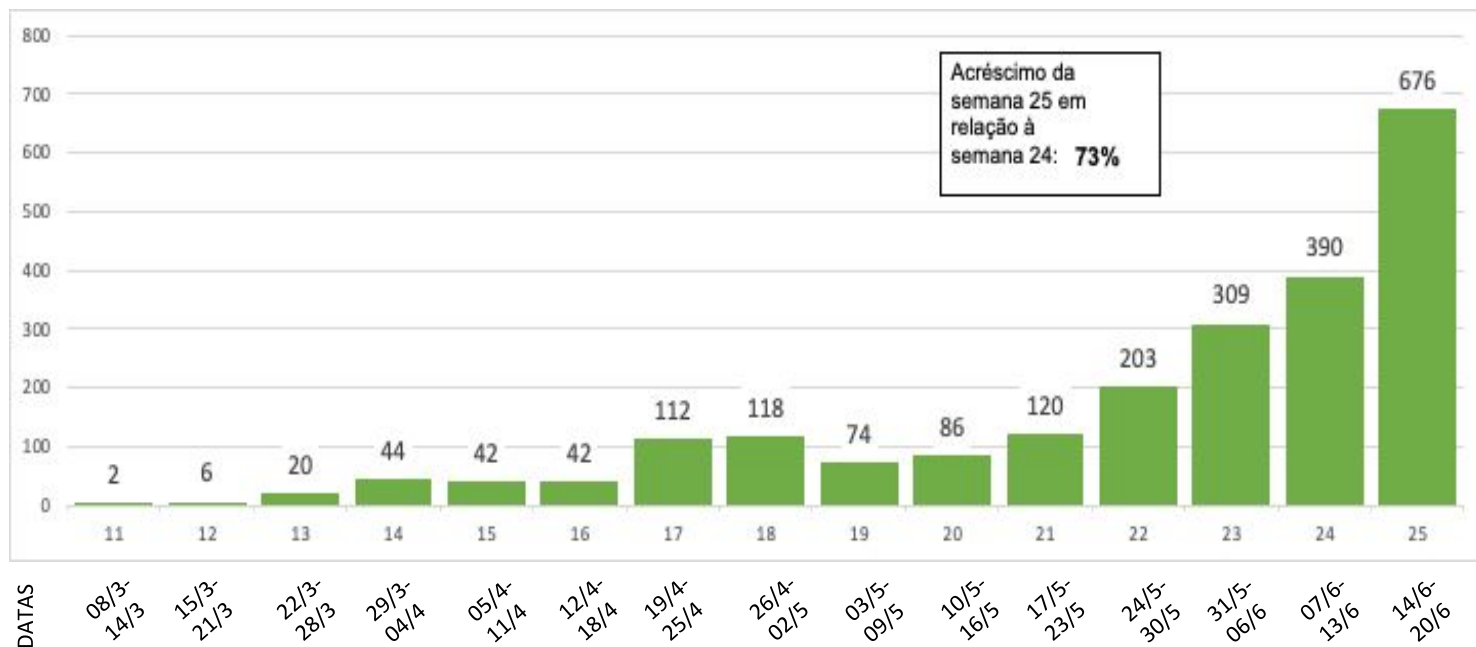

Fontes: Dados de casos confirmados de residentes no Paraná consultados da planilha de monitoramento diário de casos do CIEVS/DAV/SESA no dia 26/06/2020, às 12h. Dados preliminares, sujeitos a alterações.

Semana Epidemiológica 25 encerrou no último sábado (20/06). Os períodos são definidos a partir do calendário epidemiológico disponível em: <http://portalsinan.saude.gov.br/calendario-epidemiologico-2020>



### CASOS POR SEMANA EPIDEMIOLÓGICA - MACRORREGIÃO NORTE

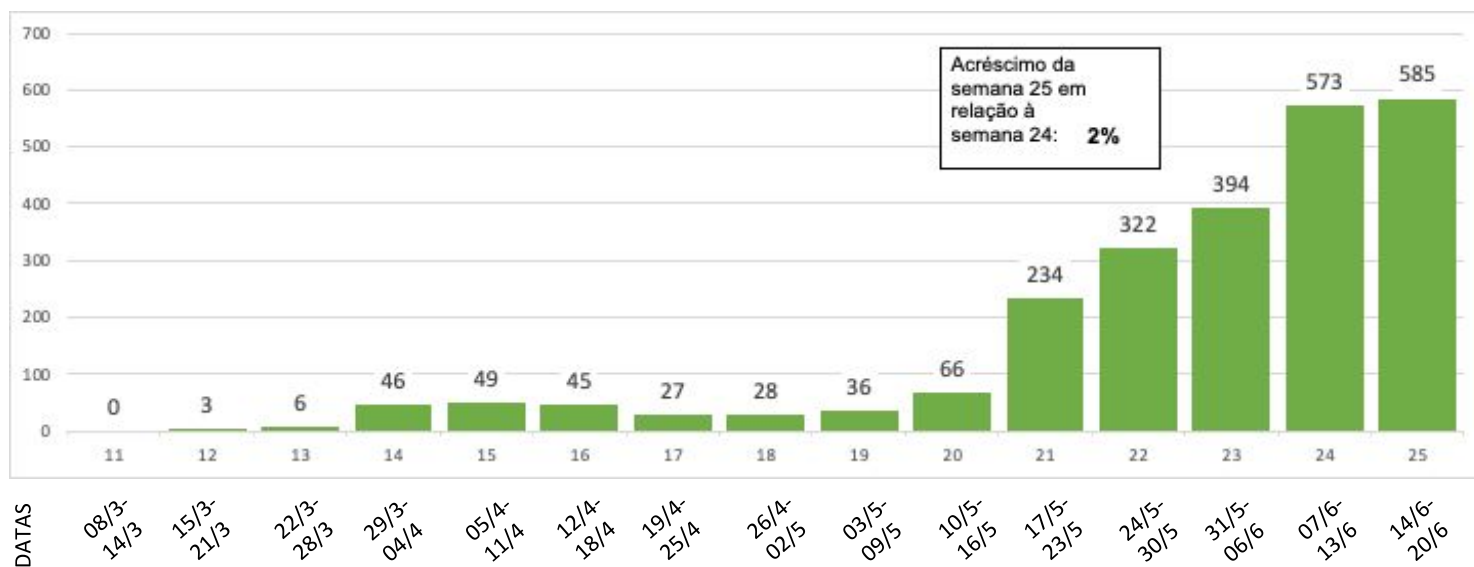

Fontes: Dados de casos confirmados de residentes no Paraná consultados da planilha de monitoramento diário de casos do CIEVS/DAV/SESA no dia 26/06/2020, às 12h. Dados preliminares, sujeitos a alterações.

Semana Epidemiológica 25 encerrou no último sábado (20/06). Os períodos são definidos a partir do calendário epidemiológico disponível em: <http://portalsinan.saude.gov.br/calendario-epidemiologico-2020>



### CASOS E ÓBITOS DE SRAG\* POR VÍRUS DE RESIDENTES NO PARANÁ | DADOS 2020

| CLASSIFICAÇÃO FINAL                 | CASOS        |            | ÓBITOS       |            |
|-------------------------------------|--------------|------------|--------------|------------|
|                                     | N            | %          | N            | %          |
| SRAG por COVID-19                   | 2.248        | 28,0       | 478          | 23,8       |
| SRAG por Influenza                  | 80           | 1,0        | 13           | 0,6        |
| SRAG por outros vírus respiratórios | 388          | 4,8        | 46           | 2,3        |
| SRAG por outros agentes etiológicos | 19           | 0,2        | 8            | 0,4        |
| SRAG não especificada**             | 4.609        | 57,3       | 1.450        | 72,2       |
| Em investigação                     | 697          | 8,7        | 14           | 0,7        |
| <b>TOTAL</b>                        | <b>8.041</b> | <b>100</b> | <b>2.009</b> | <b>100</b> |

Fonte: Dados consultados no Boletim Influenza de 23/06/2020, da SESA-PR/DAV/CVIE/DVVTR-SIVEP Gripe, onde podem ser consultados maiores detalhes sobre SRAG. Atualizado em 24/06/2020, dados sujeitos a alterações. Atualização semanal.

\*SRAG: Síndrome Respiratória Aguda Grave.

\*\*Obs: Os casos de SRAG não especificada são para contabilizar casos com resultados negativos pelos agentes testados e para os casos onde não houve coleta de material biológico para envio ao laboratório. Nenhum caso hospitalizado que entra no banco é descartado, todos são SRAG.



### COMORBIDADES EM ÓBITOS POR COVID-19

■ Com comorbidade ■ Sem comorbidade

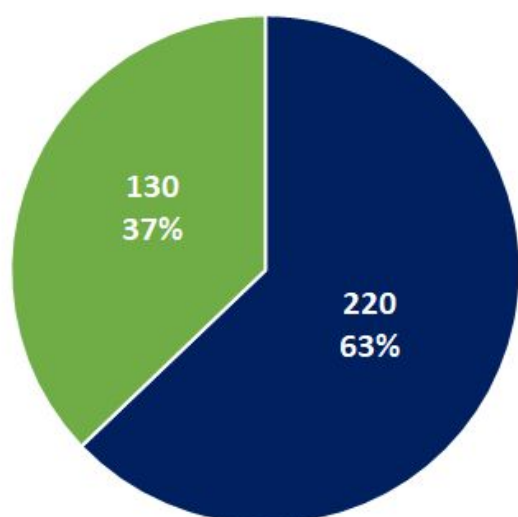

| ÓBITOS POR COVID-19 (N=350)*   |            |            |
|--------------------------------|------------|------------|
| COMORBIDADE                    | N          | %          |
| Hipertensão arterial sistêmica | 86         | 25,07      |
| Diabetes mellitus              | 59         | 17,20      |
| Cardiopatias                   | 32         | 9,33       |
| Doença renal crônica           | 30         | 8,75       |
| Doença pulmonar crônica        | 29         | 8,45       |
| Obesidade                      | 22         | 6,41       |
| Acidente vascular cerebral     | 21         | 6,12       |
| Neoplasias                     | 19         | 5,54       |
| Demência                       | 13         | 3,79       |
| Tabagismo                      | 10         | 2,92       |
| Doença hepática                | 6          | 1,75       |
| Trombose                       | 6          | 1,75       |
| Etilismo                       | 3          | 0,87       |
| Doença reumatológica           | 3          | 0,87       |
| Doença neurológica             | 2          | 0,58       |
| Apnéia do sono                 | 1          | 0,29       |
| Infarto do miocárdio           | 1          | 0,29       |
| <b>TOTAL**</b>                 | <b>343</b> | <b>100</b> |

Fonte: SESA/DAV/CVIE/DVIEP DBF: 22/06/2020. Atualizado em 24/06/2020. Dados preliminares e sujeitos a alteração.

\*O N total (350) refere-se ao número de óbitos constantes nos Sistemas CIEVS e Sistema de Informações sobre Mortalidade (SIM), por isso são dados parciais em relação à planilha de monitoramento do CIEVS/DAV/SESA.

\*\* Um mesmo caso pode ter mais de uma comorbidade.



### PERFIL DOS ÓBITOS POR COVID-19 SEGUNDO RAÇA/COR

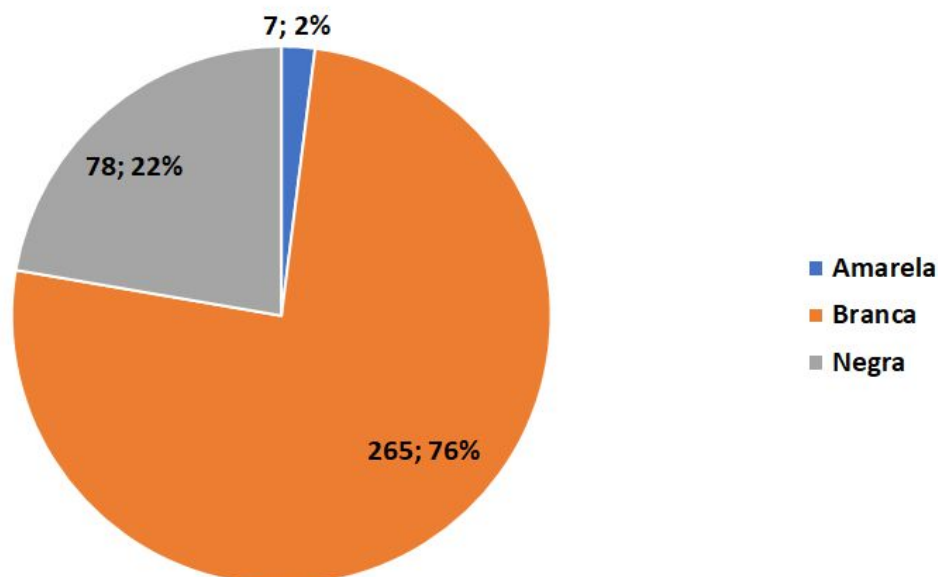

Fonte: SESA/DAV/CVIE/DVIEP DBF: 22/06/2020. Atualizado em 24/06/2020. Dados preliminares e sujeitos a alteração.

\* Considerou-se população negra a soma de pretos e pardos; houve 100% de completude desse campo no Sistema de Informações sobre Mortalidade (SIM).



### PERFIL DOS ÓBITOS POR COVID-19 SEGUNDO ESCOLARIDADE\*

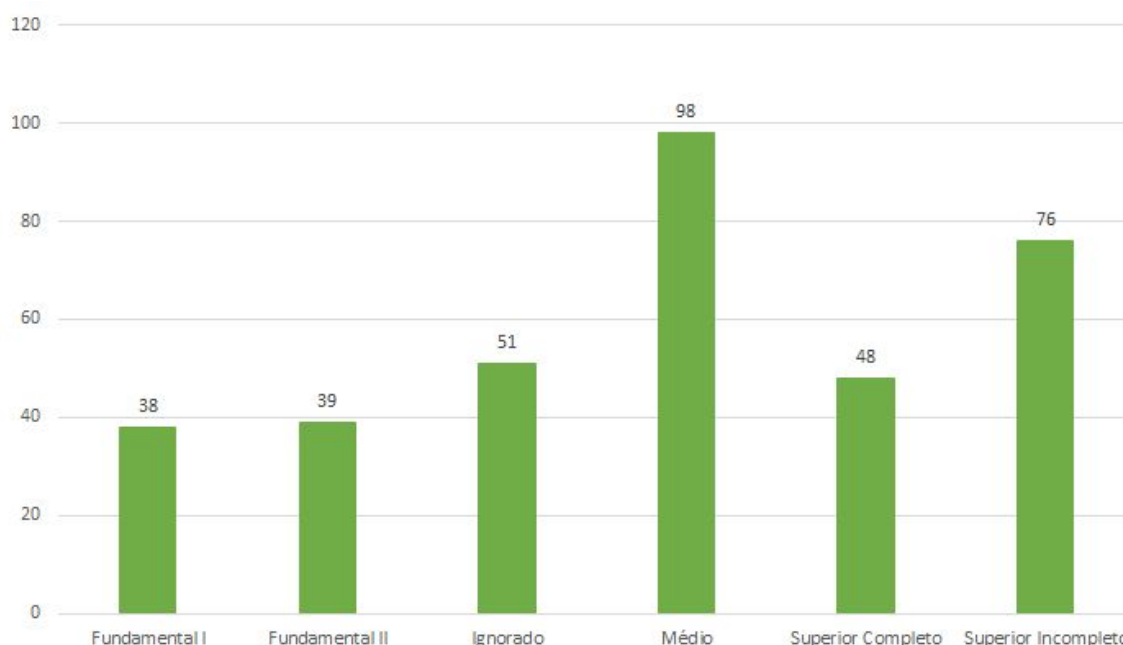

Fonte: SESA/DAV/CVIE/DVIEP DBF: 22/06/2020. Atualizado em 24/06/2020. Dados preliminares e sujeitos a alteração.

O N total (350) refere-se ao número de óbitos constantes nos Sistemas CIEVS e Sistema de Informações sobre Mortalidade (SIM), por isso são dados parciais em relação à planilha de monitoramento do CIEVS/DAV/SESA.

### QUANTIDADE DE CIDADES COM CASOS CONFIRMADOS, PACIENTES RECUPERADOS E ÓBITOS POR REGIONAIS DE SAÚDE



| REGIONAL DE SAÚDE          | População por Regional | Cidades com casos | Cidades com óbitos | Casos         | Recuperados  | Óbitos     | Em análise    |
|----------------------------|------------------------|-------------------|--------------------|---------------|--------------|------------|---------------|
| 1ª RS - Paranaguá          | 294.160                | 7                 | 4                  | 409           | 99           | 9          | 439           |
| 2ª RS - Metropolitana      | 3.615.027              | 27                | 19                 | 5.816         | 1.612        | 220        | 5.647         |
| 3ª RS - Ponta Grossa       | 631.810                | 12                | 4                  | 565           | 112          | 6          | 415           |
| 4ª RS - Irati              | 173.762                | 9                 | 4                  | 87            | 54           | 4          | 133           |
| 5ª RS - Guarapuava         | 455.880                | 16                | 3                  | 301           | 77           | 4          | 256           |
| 6ª RS - União da Vitória   | 176.371                | 8                 | 1                  | 114           | 41           | 1          | 89            |
| 7ª RS - Pato Branco        | 265.867                | 12                | 3                  | 437           | 276          | 6          | 228           |
| 8ª RS - Francisco Beltrão  | 356.656                | 22                | 4                  | 230           | 40           | 7          | 191           |
| 9ª RS - Foz do Iguaçu      | 403.559                | 9                 | 1                  | 739           | 134          | 6          | 785           |
| 10ª RS - Cascavel          | 547.094                | 25                | 7                  | 2.927         | 277          | 46         | 965           |
| 11ª RS - Campo Mourão      | 330.164                | 20                | 10                 | 306           | 130          | 15         | 249           |
| 12ª RS - Umuarama          | 275.719                | 16                | 1                  | 180           | 50           | 4          | 187           |
| 13ª RS - Cianorte          | 158.969                | 11                | 6                  | 687           | 343          | 7          | 402           |
| 14ª RS - Paranaíba         | 274.862                | 25                | 10                 | 474           | 335          | 16         | 226           |
| 15ª RS - Maringá           | 828.229                | 25                | 6                  | 1.272         | 135          | 22         | 354           |
| 16ª RS - Apucarana         | 380.901                | 11                | 2                  | 250           | 114          | 12         | 254           |
| 17ª RS - Londrina          | 956.008                | 19                | 12                 | 1.612         | 641          | 100        | 588           |
| 18ª RS - Cornélio Procópio | 223.442                | 18                | 12                 | 549           | 129          | 31         | 320           |
| 19ª RS - Jacarezinho       | 288.438                | 20                | 7                  | 387           | 68           | 10         | 400           |
| 20ª RS - Toledo            | 394.784                | 17                | 5                  | 909           | 190          | 16         | 736           |
| 21ª RS - Telêmaco Borba    | 187.142                | 6                 | 3                  | 150           | 87           | 5          | 168           |
| 22ª RS - Ivaiporã          | 130.093                | 8                 | 3                  | 63            | 14           | 4          | 351           |
| <b>TOTAL</b>               | <b>11.348.937</b>      | <b>343</b>        | <b>127</b>         | <b>18.464</b> | <b>4.958</b> | <b>551</b> | <b>13.383</b> |

Fonte: Dados do Paraná consultados da planilha de monitoramento diário de casos do CIEVS/DAV/SESA no dia 26/06/2020, às 12h. Dados preliminares, sujeitos a alterações.  
Pacientes recuperados consultados da planilha de monitoramento diário de casos da Vigilância Epidemiológica da Sesa no dia 26/06/2020, às 9h. Dados preliminares, sujeitos a alterações.

Dados populacionais resultados do CENSO 2010 – IBGE estimativa para TCU 2018.

### MUNICÍPIOS COM CASOS CONFIRMADOS, PACIENTES RECUPERADOS, ÓBITOS E AMOSTRAS EM ANÁLISE

|    | Regional de Saúde | MUNICÍPIOS            | POPULAÇÃO | Confirmados | Recuperados | Óbitos | Amostras em análise (investigação) |
|----|-------------------|-----------------------|-----------|-------------|-------------|--------|------------------------------------|
| 1  | 1                 | Antonina              | 19.011    | 16          | 3           | 0      | 37                                 |
| 2  | 1                 | Guaraqueçaba          | 7.679     | 1           | 0           | 1      | 0                                  |
| 3  | 1                 | Guaratuba             | 36.595    | 37          | 22          | 1      | 18                                 |
| 4  | 1                 | Matinhos              | 34.207    | 21          | 4           | 0      | 16                                 |
| 5  | 1                 | Morretes              | 16.366    | 61          | 12          | 0      | 10                                 |
| 6  | 1                 | Paranaguá             | 153.666   | 231         | 54          | 5      | 288                                |
| 7  | 1                 | Pontal do Paraná      | 26.636    | 42          | 4           | 2      | 70                                 |
| 8  | 2                 | Adrianópolis          | 5.983     | 22          | 0           | 1      | 19                                 |
| 9  | 2                 | Agudos do Sul         | 9.269     | 18          | 11          | 0      | 9                                  |
| 10 | 2                 | Almirante Tamandaré   | 117.168   | 124         | 18          | 2      | 188                                |
| 11 | 2                 | Araucária             | 141.410   | 300         | 48          | 4      | 261                                |
| 12 | 2                 | Balsa Nova            | 12.787    | 31          | 5           | 0      | 52                                 |
| 13 | 2                 | Bocaiúva do Sul       | 12.755    | 12          | 0           | 1      | 19                                 |
| 14 | 2                 | Campina Grande do Sul | 42.880    | 129         | 35          | 6      | 70                                 |
| 15 | 2                 | Campo do Tenente      | 7.894     | 2           | 1           | 1      | 3                                  |
| 16 | 2                 | Campo Largo           | 130.091   | 251         | 48          | 6      | 310                                |
| 17 | 2                 | Campo Magro           | 28.885    | 24          | 2           | 1      | 43                                 |
| 18 | 2                 | Cerro Azul            | 17.725    | 7           | 0           | 0      | 15                                 |
| 19 | 2                 | Colombo               | 240.840   | 234         | 38          | 9      | 260                                |
| 20 | 2                 | Contenda              | 18.326    | 15          | 2           | 1      | 37                                 |
| 21 | 2                 | Curitiba              | 1.917.185 | 3.208       | 1.066       | 128    | 3.190                              |
| 22 | 2                 | Doutor Ulysses        | 5.609     | 0           | 0           | 0      | 0                                  |
| 23 | 2                 | Fazenda Rio Grande    | 98.368    | 198         | 42          | 10     | 203                                |
| 24 | 2                 | Itaperuçu             | 28.187    | 15          | 6           | 1      | 56                                 |
| 25 | 2                 | Lapa                  | 47.909    | 31          | 4           | 0      | 85                                 |
| 26 | 2                 | Mandirituba           | 26.411    | 49          | 9           | 0      | 16                                 |
| 27 | 2                 | Piên                  | 12.606    | 4           | 1           | 0      | 7                                  |
| 28 | 2                 | Pinhais               | 130.789   | 326         | 85          | 9      | 275                                |
| 29 | 2                 | Piraquara             | 111.052   | 255         | 32          | 10     | 153                                |
| 30 | 2                 | Quatro Barras         | 23.199    | 83          | 7           | 4      | 33                                 |
| 31 | 2                 | Quitandinha           | 18.873    | 51          | 22          | 1      | 19                                 |
| 32 | 2                 | Rio Branco do Sul     | 32.273    | 46          | 6           | 0      | 60                                 |
| 33 | 2                 | Rio Negro             | 33.922    | 16          | 8           | 1      | 37                                 |
| 34 | 2                 | São José dos Pinhais  | 317.476   | 322         | 105         | 24     | 212                                |
| 35 | 2                 | Tijucas do Sul        | 16.646    | 43          | 11          | 0      | 10                                 |
| 36 | 2                 | Tunas do Paraná       | 8.509     | 0           | 0           | 0      | 5                                  |

|    |   |                          |         |     |    |   |     |
|----|---|--------------------------|---------|-----|----|---|-----|
| 37 | 3 | Arapoti                  | 27.925  | 59  | 0  | 0 | 2   |
| 38 | 3 | Carambeí                 | 22.993  | 58  | 9  | 3 | 30  |
| 39 | 3 | Castro                   | 71.151  | 37  | 10 | 0 | 108 |
| 40 | 3 | Ipiranga                 | 15.092  | 1   | 0  | 0 | 0   |
| 41 | 3 | Ivaí                     | 13.791  | 3   | 2  | 0 | 2   |
| 42 | 3 | Jaguariaíva              | 34.683  | 48  | 15 | 1 | 8   |
| 43 | 3 | Palmeira                 | 33.757  | 11  | 3  | 0 | 4   |
| 44 | 3 | Piraí do Sul             | 25.291  | 18  | 0  | 1 | 12  |
| 45 | 3 | Ponta Grossa             | 348.043 | 307 | 73 | 1 | 247 |
| 46 | 3 | Porto Amazonas           | 4.821   | 3   | 0  | 0 | 2   |
| 47 | 3 | São João do Triunfo      | 14.996  | 1   | 0  | 0 | 0   |
| 48 | 3 | Sengés                   | 19.267  | 19  | 0  | 0 | 0   |
| 49 | 4 | Fernandes Pinheiro       | 5.690   | 2   | 0  | 1 | 2   |
| 50 | 4 | Guamiranga               | 8.664   | 1   | 0  | 0 | 13  |
| 51 | 4 | Imbituva                 | 32.179  | 39  | 33 | 1 | 36  |
| 52 | 4 | Inácio Martins           | 11.129  | 7   | 4  | 0 | 2   |
| 53 | 4 | Irati                    | 60.357  | 25  | 12 | 0 | 46  |
| 54 | 4 | Mallet                   | 13.595  | 4   | 1  | 1 | 16  |
| 55 | 4 | Rebouças                 | 14.851  | 4   | 3  | 0 | 9   |
| 56 | 4 | Rio Azul                 | 15.134  | 1   | 1  | 0 | 3   |
| 57 | 4 | Teixeira Soares          | 12.163  | 4   | 0  | 1 | 6   |
| 58 | 5 | Boa Ventura de São Roque | 6.411   | 0   | 0  | 0 | 2   |
| 59 | 5 | Campina do Simão         | 3.917   | 0   | 0  | 0 | 7   |
| 60 | 5 | Candói                   | 15.903  | 6   | 3  | 0 | 13  |
| 61 | 5 | Cantagalo                | 13.306  | 17  | 1  | 1 | 9   |
| 62 | 5 | Foz do Jordão            | 4.745   | 29  | 9  | 0 | 11  |
| 63 | 5 | Goioxim                  | 7.170   | 6   | 1  | 1 | 8   |
| 64 | 5 | Guarapuava               | 180.334 | 88  | 35 | 2 | 61  |
| 65 | 5 | Laranjal                 | 5.921   | 0   | 0  | 0 | 1   |
| 66 | 5 | Laranjeiras do Sul       | 32.006  | 36  | 13 | 0 | 28  |
| 67 | 5 | Marquinho                | 4.472   | 5   | 0  | 0 | 2   |
| 68 | 5 | Nova Laranjeiras         | 11.603  | 0   | 0  | 0 | 7   |
| 69 | 5 | Palmital                 | 13.389  | 3   | 0  | 0 | 3   |
| 70 | 5 | Pinhão                   | 32.219  | 21  | 3  | 0 | 10  |
| 71 | 5 | Pitanga                  | 30.635  | 38  | 4  | 0 | 49  |
| 72 | 5 | Porto Barreiro           | 3.292   | 4   | 0  | 0 | 5   |
| 73 | 5 | Prudentópolis            | 51.961  | 13  | 0  | 0 | 21  |
| 74 | 5 | Reserva do Iguaçu        | 7.950   | 14  | 7  | 0 | 1   |
| 75 | 5 | Rio Bonito do Iguaçu     | 13.283  | 9   | 1  | 0 | 14  |
| 76 | 5 | Turvo                    | 13.340  | 1   | 0  | 0 | 0   |
| 77 | 5 | Virmond                  | 4.023   | 11  | 0  | 0 | 4   |



|     |   |                            |        |     |     |   |     |
|-----|---|----------------------------|--------|-----|-----|---|-----|
| 78  | 6 | Antônio Olinto             | 7.441  | 6   | 1   | 0 | 1   |
| 79  | 6 | Bituruna                   | 16.377 | 12  | 4   | 0 | 10  |
| 80  | 6 | Cruz Machado               | 18.675 | 7   | 0   | 0 | 9   |
| 81  | 6 | General Carneiro           | 13.735 | 11  | 3   | 0 | 5   |
| 82  | 6 | Paula Freitas              | 5.837  | 7   | 3   | 0 | 8   |
| 83  | 6 | Paulo Frontin              | 7.321  | 7   | 0   | 0 | 3   |
| 84  | 6 | Porto Vitória              | 4.068  | 0   | 0   | 0 | 1   |
| 85  | 6 | São Mateus do Sul          | 45.806 | 25  | 15  | 1 | 30  |
| 86  | 6 | União da Vitória           | 57.111 | 39  | 15  | 0 | 22  |
| 87  | 7 | Bom Sucesso do Sul         | 3.274  | 0   | 0   | 0 | 7   |
| 88  | 7 | Chopininho                 | 19.343 | 14  | 9   | 0 | 3   |
| 89  | 7 | Clevelândia                | 16.671 | 67  | 18  | 4 | 22  |
| 90  | 7 | Coronel Domingos Soares    | 7.475  | 150 | 142 | 0 | 14  |
| 91  | 7 | Coronel Vivida             | 20.892 | 7   | 4   | 0 | 6   |
| 92  | 7 | Honório Serpa              | 5.305  | 0   | 0   | 0 | 0   |
| 93  | 7 | Itapejara D'Oeste          | 11.831 | 3   | 3   | 0 | 4   |
| 94  | 7 | Mangueirinha               | 16.787 | 5   | 5   | 0 | 1   |
| 95  | 7 | Mariópolis                 | 6.586  | 23  | 11  | 1 | 6   |
| 96  | 7 | Palmas                     | 50.198 | 30  | 12  | 0 | 37  |
| 97  | 7 | Pato Branco                | 81.893 | 122 | 62  | 1 | 116 |
| 98  | 7 | São João                   | 10.303 | 2   | 2   | 0 | 2   |
| 99  | 7 | Saudade do Iguaçu          | 5.459  | 6   | 6   | 0 | 0   |
| 100 | 7 | Sulina                     | 3.033  | 0   | 0   | 0 | 0   |
| 101 | 7 | Vitorino                   | 6.817  | 8   | 2   | 0 | 10  |
| 102 | 8 | Ampére                     | 18.989 | 6   | 4   | 1 | 2   |
| 103 | 8 | Barracão                   | 10.238 | 8   | 4   | 0 | 9   |
| 104 | 8 | Bela Vista do Caroba       | 3.567  | 0   | 0   | 0 | 1   |
| 105 | 8 | Boa Esperança do Iguaçu    | 2.538  | 0   | 0   | 0 | 0   |
| 106 | 8 | Bom Jesus do Sul           | 3.577  | 3   | 0   | 1 | 2   |
| 107 | 8 | Capanema                   | 19.099 | 8   | 3   | 0 | 8   |
| 108 | 8 | Cruzeiro do Iguaçu         | 4.264  | 7   | 6   | 0 | 1   |
| 109 | 8 | Dois Vizinhos              | 40.234 | 8   | 1   | 0 | 5   |
| 110 | 8 | Enéas Marques              | 5.990  | 4   | 0   | 0 | 4   |
| 111 | 8 | Flor da Serra do Sul       | 4.645  | 0   | 0   | 0 | 3   |
| 112 | 8 | Francisco Beltrão          | 89.942 | 100 | 17  | 3 | 71  |
| 113 | 8 | Manfrinópolis              | 2.639  | 6   | 0   | 0 | 1   |
| 114 | 8 | Marmeleiro                 | 14.346 | 37  | 0   | 0 | 23  |
| 115 | 8 | Nova Esperança do Sudoeste | 5.063  | 0   | 0   | 0 | 4   |
| 116 | 8 | Nova Prata do Iguaçu       | 10.552 | 1   | 0   | 0 | 4   |
| 117 | 8 | Pérola D'Oeste             | 6.407  | 1   | 0   | 0 | 0   |
| 118 | 8 | Pinhal de São Bento        | 2.725  | 1   | 1   | 0 | 0   |
| 119 | 8 | Planalto                   | 13.528 | 12  | 0   | 0 | 5   |

|     |    |                           |         |       |     |    |     |
|-----|----|---------------------------|---------|-------|-----|----|-----|
| 120 | 8  | Pranchita                 | 5.221   | 1     | 0   | 0  | 2   |
| 121 | 8  | Realeza                   | 16.894  | 8     | 2   | 0  | 3   |
| 122 | 8  | Renascença                | 6.818   | 2     | 0   | 0  | 16  |
| 123 | 8  | Salgado Filho             | 3.679   | 8     | 0   | 0  | 0   |
| 124 | 8  | Salto do Lontra           | 14.695  | 2     | 0   | 0  | 7   |
| 125 | 8  | Santa Izabel do Oeste     | 14.521  | 1     | 0   | 0  | 4   |
| 126 | 8  | Santo Antônio do Sudoeste | 20.069  | 1     | 0   | 0  | 3   |
| 127 | 8  | São Jorge D'Oeste         | 9.074   | 0     | 0   | 0  | 9   |
| 128 | 8  | Verê                      | 7.342   | 5     | 2   | 2  | 4   |
| 129 | 9  | Foz do Iguaçu             | 258.823 | 247   | 94  | 6  | 701 |
| 130 | 9  | Itaipulândia              | 10.961  | 29    | 1   | 0  | 12  |
| 131 | 9  | Matelândia                | 17.775  | 74    | 0   | 0  | 4   |
| 132 | 9  | Medianeira                | 45.812  | 139   | 17  | 0  | 52  |
| 133 | 9  | Missal                    | 10.700  | 35    | 4   | 0  | 0   |
| 134 | 9  | Ramilândia                | 4.426   | 35    | 2   | 0  | 1   |
| 135 | 9  | Santa Terezinha de Itaipu | 23.224  | 70    | 14  | 0  | 7   |
| 136 | 9  | São Miguel do Iguaçu      | 27.325  | 87    | 2   | 0  | 8   |
| 137 | 9  | Serranópolis do Iguaçu    | 4.513   | 23    | 0   | 0  | 0   |
| 138 | 10 | Anahy                     | 2.816   | 9     | 0   | 0  | 0   |
| 139 | 10 | Boa Vista da Aparecida    | 7.643   | 27    | 3   | 0  | 12  |
| 140 | 10 | Braganey                  | 5.473   | 25    | 2   | 1  | 12  |
| 141 | 10 | Cafelândia                | 17.775  | 12    | 2   | 1  | 35  |
| 142 | 10 | Campo Bonito              | 3.905   | 25    | 2   | 0  | 7   |
| 143 | 10 | Capitão Leônidas Marques  | 15.724  | 16    | 1   | 0  | 21  |
| 144 | 10 | Cascavel                  | 324.476 | 2.432 | 213 | 35 | 559 |
| 145 | 10 | Catanduvas                | 10.213  | 21    | 0   | 0  | 22  |
| 146 | 10 | Céu Azul                  | 11.709  | 24    | 5   | 0  | 31  |
| 147 | 10 | Corbélia                  | 17.024  | 31    | 0   | 0  | 25  |
| 148 | 10 | Diamante do Sul           | 3.454   | 18    | 3   | 0  | 4   |
| 149 | 10 | Espigão Alto do Iguaçu    | 4.188   | 1     | 0   | 0  | 5   |
| 150 | 10 | Formosa do Oeste          | 6.700   | 2     | 0   | 0  | 9   |
| 151 | 10 | Guaraniaçu                | 12.733  | 47    | 17  | 0  | 14  |
| 152 | 10 | Itambé                    | 6.334   | 44    | 12  | 3  | 18  |
| 153 | 10 | Iguatu                    | 2.258   | 4     | 0   | 0  | 2   |
| 154 | 10 | Iracema do Oeste          | 2.325   | 2     | 0   | 0  | 3   |
| 155 | 10 | Jesuítas                  | 8.495   | 35    | 0   | 3  | 21  |
| 156 | 10 | Lindoeste                 | 4.762   | 8     | 0   | 0  | 1   |

|     |    |                       |        |     |    |   |    |
|-----|----|-----------------------|--------|-----|----|---|----|
| 157 | 10 | Nova Aurora           | 10.650 | 5   | 0  | 0 | 16 |
| 158 | 10 | Quedas do Iguaçu      | 33.788 | 29  | 4  | 0 | 32 |
| 159 | 10 | Santa Lúcia           | 3.834  | 2   | 0  | 0 | 7  |
| 160 | 10 | Santa Tereza do Oeste | 10.182 | 38  | 4  | 2 | 56 |
| 161 | 10 | Três Barras do Paraná | 12.043 | 24  | 9  | 0 | 19 |
| 162 | 10 | Vera Cruz do Oeste    | 8.590  | 46  | 0  | 1 | 34 |
| 163 | 11 | Altamira do Paraná    | 2.209  | 1   | 1  | 0 | 0  |
| 164 | 11 | Araruna               | 13.939 | 27  | 17 | 2 | 19 |
| 165 | 11 | Barbosa Ferraz        | 11.714 | 6   | 0  | 0 | 18 |
| 166 | 11 | Boa Esperança         | 4.165  | 0   | 0  | 0 | 9  |
| 167 | 11 | Campina da Lagoa      | 14.366 | 4   | 2  | 1 | 6  |
| 168 | 11 | Campo Mourão          | 94.212 | 140 | 62 | 4 | 87 |
| 169 | 11 | Corumbataí do Sul     | 3.313  | 13  | 0  | 0 | 9  |
| 170 | 11 | Engenheiro Beltrão    | 14.020 | 4   | 0  | 0 | 5  |
| 171 | 11 | Farol                 | 3.139  | 0   | 0  | 0 | 0  |
| 172 | 11 | Fênix                 | 4.777  | 0   | 0  | 0 | 3  |
| 173 | 11 | Goioerê               | 28.962 | 13  | 11 | 1 | 15 |
| 174 | 11 | Iretama               | 10.241 | 5   | 3  | 1 | 2  |
| 175 | 11 | Janiópolis            | 5.400  | 6   | 1  | 0 | 3  |
| 176 | 11 | Juranda               | 7.391  | 3   | 0  | 0 | 8  |
| 177 | 11 | Luiziana              | 7.285  | 3   | 0  | 1 | 0  |
| 178 | 11 | Mamborê               | 13.252 | 9   | 4  | 1 | 24 |
| 179 | 11 | Moreira Sales         | 12.201 | 15  | 8  | 1 | 10 |
| 180 | 11 | Nova Cantu            | 5.550  | 0   | 0  | 0 | 0  |
| 181 | 11 | Peabiru               | 13.985 | 12  | 3  | 1 | 3  |
| 182 | 11 | Quarto Centenário     | 4.560  | 7   | 2  | 0 | 9  |
| 183 | 11 | Quinta do Sol         | 4.640  | 1   | 0  | 0 | 0  |
| 184 | 11 | Rancho Alegre D'Oeste | 2.682  | 2   | 0  | 0 | 0  |
| 185 | 11 | Roncador              | 10.058 | 0   | 0  | 0 | 4  |
| 186 | 11 | Terra Boa             | 16.984 | 32  | 16 | 2 | 13 |
| 187 | 11 | Ubiratã               | 21.119 | 3   | 0  | 0 | 2  |
| 188 | 12 | Alto Paraíso          | 2.799  | 1   | 0  | 0 | 0  |
| 189 | 12 | Alto Piquiri          | 9.896  | 7   | 0  | 0 | 16 |
| 190 | 12 | Altônia               | 21.933 | 6   | 0  | 0 | 8  |
| 191 | 12 | Brasilândia do Sul    | 2.719  | 2   | 0  | 0 | 0  |
| 192 | 12 | Cafezal do Sul        | 4.080  | 3   | 0  | 0 | 3  |
| 193 | 12 | Cruzeiro do Oeste     | 20.917 | 17  | 4  | 0 | 14 |
| 194 | 12 | Douradina             | 8.621  | 5   | 2  | 0 | 0  |
| 195 | 12 | Esperança Nova        | 1.732  | 0   | 0  | 0 | 0  |
| 196 | 12 | Francisco Alves       | 6.101  | 5   | 1  | 0 | 32 |
| 197 | 12 | Icaraíma              | 8.025  | 2   | 1  | 0 | 2  |

|     |    |                         |         |     |     |   |     |
|-----|----|-------------------------|---------|-----|-----|---|-----|
| 198 | 12 | Iporã                   | 14.073  | 3   | 0   | 0 | 4   |
| 199 | 12 | Ivaté                   | 8.128   | 1   | 0   | 0 | 0   |
| 200 | 12 | Maria Helena            | 5.720   | 14  | 11  | 0 | 0   |
| 201 | 12 | Mariluz                 | 10.354  | 11  | 0   | 0 | 3   |
| 202 | 12 | Nova Olímpia            | 5.785   | 4   | 0   | 0 | 8   |
| 203 | 12 | Perobal                 | 6.092   | 0   | 0   | 0 | 4   |
| 204 | 12 | Pérola                  | 11.144  | 1   | 0   | 0 | 5   |
| 205 | 12 | São Jorge do Patrocínio | 5.698   | 0   | 0   | 0 | 2   |
| 206 | 12 | Tapira                  | 5.584   | 0   | 0   | 0 | 0   |
| 207 | 12 | Umuarama                | 110.590 | 98  | 31  | 4 | 86  |
| 208 | 12 | Xambê                   | 5.728   | 0   | 0   | 0 | 0   |
| 209 | 13 | Cianorte                | 81.393  | 387 | 186 | 2 | 259 |
| 210 | 13 | Cidade Gaúcha           | 12.503  | 9   | 1   | 1 | 24  |
| 211 | 13 | Guaporema               | 2.246   | 12  | 7   | 1 | 6   |
| 212 | 13 | Indianópolis            | 4.449   | 20  | 16  | 0 | 4   |
| 213 | 13 | Japurá                  | 9.349   | 21  | 17  | 0 | 17  |
| 214 | 13 | Jussara                 | 6.983   | 26  | 4   | 1 | 24  |
| 215 | 13 | Rondon                  | 9.534   | 34  | 23  | 1 | 17  |
| 216 | 13 | São Manoel do Paraná    | 2.158   | 9   | 5   | 0 | 0   |
| 217 | 13 | São Tomé                | 5.693   | 53  | 17  | 0 | 22  |
| 218 | 13 | Tapejara                | 16.062  | 61  | 39  | 1 | 17  |
| 219 | 13 | Tuneiras do Oeste       | 8.599   | 55  | 28  | 0 | 12  |
| 220 | 14 | Alto Paraná             | 14.679  | 13  | 10  | 0 | 14  |
| 221 | 14 | Amaporã                 | 6.181   | 19  | 18  | 0 | 5   |
| 222 | 14 | Cruzeiro do Sul         | 4.489   | 7   | 6   | 0 | 2   |
| 223 | 14 | Diamante do Norte       | 5.146   | 3   | 1   | 0 | 0   |
| 224 | 14 | Guairaçá                | 6.553   | 12  | 10  | 1 | 2   |
| 225 | 14 | Inajá                   | 3.103   | 2   | 2   | 0 | 4   |
| 226 | 14 | Itaúna do Sul           | 2.951   | 2   | 2   | 0 | 0   |
| 227 | 14 | Jardim Olinda           | 1.343   | 3   | 0   | 0 | 0   |
| 228 | 14 | Loanda                  | 22.927  | 2   | 2   | 0 | 10  |
| 229 | 14 | Marilena                | 7.067   | 12  | 10  | 0 | 9   |
| 230 | 14 | Mirador                 | 2.231   | 17  | 13  | 1 | 1   |
| 231 | 14 | Nova Aliança do Ivaí    | 1.534   | 1   | 1   | 0 | 0   |
| 232 | 14 | Nova Londrina           | 13.225  | 21  | 10  | 0 | 25  |
| 233 | 14 | Paraíso do Norte        | 13.631  | 15  | 12  | 1 | 21  |
| 234 | 14 | Paranapoema             | 3.164   | 5   | 2   | 0 | 5   |
| 235 | 14 | Paranavaí               | 87.813  | 171 | 90  | 7 | 95  |
| 236 | 14 | Planaltina do Paraná    | 4.254   | 14  | 9   | 0 | 0   |
| 237 | 14 | Porto Rico              | 2.561   | 0   | 0   | 0 | 0   |
| 238 | 14 | Querência do Norte      | 12.180  | 9   | 8   | 0 | 1   |

|     |    |                           |         |       |    |    |     |
|-----|----|---------------------------|---------|-------|----|----|-----|
| 239 | 14 | Santa Cruz Monte Castelo  | 7.849   | 5     | 4  | 0  | 3   |
| 240 | 14 | Santa Isabel do Ivaí      | 8.603   | 13    | 12 | 1  | 6   |
| 241 | 14 | Santa Mônica              | 3.944   | 9     | 8  | 1  | 2   |
| 242 | 14 | Santo Antônio do Caiuá    | 2.656   | 24    | 21 | 1  | 1   |
| 243 | 14 | São Carlos do Ivaí        | 6.834   | 0     | 0  | 0  | 5   |
| 244 | 14 | São João do Caiuá         | 5.874   | 36    | 33 | 1  | 6   |
| 245 | 14 | São Pedro do Paraná       | 2.338   | 0     | 0  | 0  | 0   |
| 246 | 14 | Tamboara                  | 5.080   | 31    | 27 | 1  | 2   |
| 247 | 14 | Terra Rica                | 16.652  | 28    | 24 | 1  | 7   |
| 248 | 15 | Ângulo                    | 2.927   | 1     | 0  | 0  | 0   |
| 249 | 15 | Astorga                   | 26.011  | 2     | 0  | 0  | 12  |
| 250 | 15 | Atalaia                   | 3.902   | 2     | 0  | 0  | 0   |
| 251 | 15 | Colorado                  | 23.879  | 27    | 3  | 1  | 11  |
| 252 | 15 | Doutor Camargo            | 5.976   | 9     | 0  | 0  | 0   |
| 253 | 15 | Floraí                    | 4.953   | 1     | 0  | 0  | 2   |
| 254 | 15 | Floresta                  | 6.695   | 3     | 1  | 0  | 4   |
| 255 | 15 | Flórida                   | 2.679   | 1     | 0  | 0  | 0   |
| 256 | 15 | Iguaraçu                  | 4.366   | 3     | 0  | 0  | 2   |
| 257 | 15 | Itaguajé                  | 4.487   | 9     | 0  | 0  | 1   |
| 258 | 15 | Itambé                    | 6.107   | 0     | 0  | 0  | 4   |
| 259 | 15 | Ivatuba                   | 3.238   | 1     | 0  | 0  | 0   |
| 260 | 15 | Lobato                    | 4.755   | 1     | 1  | 0  | 0   |
| 261 | 15 | Mandaguaiçu               | 22.531  | 14    | 6  | 0  | 4   |
| 262 | 15 | Mandaguari                | 34.281  | 18    | 1  | 2  | 26  |
| 263 | 15 | Marialva                  | 35.180  | 11    | 1  | 0  | 5   |
| 264 | 15 | Maringá                   | 417.010 | 1.019 | 99 | 15 | 191 |
| 265 | 15 | Munhoz de Mello           | 3.958   | 0     | 0  | 0  | 22  |
| 266 | 15 | Nossa Senhora das Graças  | 4.008   | 0     | 0  | 0  | 0   |
| 267 | 15 | Nova Esperança            | 27.821  | 14    | 5  | 0  | 8   |
| 268 | 15 | Ourizona                  | 3.430   | 0     | 0  | 0  | 1   |
| 269 | 15 | Paiçandu                  | 40.777  | 30    | 1  | 2  | 10  |
| 270 | 15 | Paranacity                | 11.361  | 7     | 6  | 0  | 2   |
| 271 | 15 | Presidente Castelo Branco | 5.260   | 2     | 0  | 0  | 1   |
| 272 | 15 | Santa Fé                  | 11.885  | 11    | 6  | 1  | 3   |
| 273 | 15 | Santa Inês                | 1.624   | 11    | 0  | 0  | 0   |
| 274 | 15 | Santo Inácio              | 5.431   | 17    | 3  | 0  | 11  |
| 275 | 15 | São Jorge do Ivaí         | 5.559   | 2     | 0  | 0  | 1   |
| 276 | 15 | Sarandi                   | 95.543  | 56    | 2  | 1  | 33  |
| 277 | 15 | Uniflor                   | 2.595   | 0     | 0  | 0  | 0   |
| 278 | 16 | Apucarana                 | 133.726 | 95    | 54 | 8  | 65  |
| 279 | 16 | Arapongas                 | 121.198 | 126   | 46 | 4  | 84  |
| 280 | 16 | Bom Sucesso               | 6.995   | 1     | 1  | 0  | 5   |

|     |    |                        |         |       |     |    |     |
|-----|----|------------------------|---------|-------|-----|----|-----|
| 281 | 16 | Borrazópolis           | 6.749   | 0     | 0   | 0  | 1   |
| 282 | 16 | Califórnia             | 8.533   | 5     | 2   | 0  | 23  |
| 283 | 16 | Cambira                | 7.813   | 0     | 0   | 0  | 6   |
| 284 | 16 | Faxinal                | 17.185  | 4     | 3   | 0  | 15  |
| 285 | 16 | Grandes Rios           | 5.742   | 0     | 0   | 0  | 0   |
| 286 | 16 | Jandaia do Sul         | 21.122  | 8     | 2   | 0  | 32  |
| 287 | 16 | Kaloré                 | 4.154   | 1     | 1   | 0  | 0   |
| 288 | 16 | Marilândia do Sul      | 8.858   | 2     | 1   | 0  | 4   |
| 289 | 16 | Marumbi                | 4.681   | 3     | 2   | 0  | 3   |
| 290 | 16 | Mauá da Serra          | 10.397  | 4     | 2   | 0  | 7   |
| 291 | 16 | Novo Itacolomi         | 2.848   | 0     | 0   | 0  | 0   |
| 292 | 16 | Rio Bom                | 3.225   | 0     | 0   | 0  | 0   |
| 293 | 16 | Sabáudia               | 6.760   | 1     | 0   | 0  | 4   |
| 294 | 16 | São Pedro do Ivaí      | 10.915  | 0     | 0   | 0  | 5   |
| 295 | 17 | Alvorada do Sul        | 11.306  | 9     | 2   | 2  | 3   |
| 296 | 17 | Assaí                  | 15.289  | 18    | 3   | 4  | 7   |
| 297 | 17 | Bela Vista do Paraíso  | 15.395  | 18    | 0   | 2  | 12  |
| 298 | 17 | Cafeara                | 2.914   | 1     | 1   | 0  | 2   |
| 299 | 17 | Cambé                  | 105.704 | 119   | 30  | 5  | 32  |
| 300 | 17 | Centenário do Sul      | 10.891  | 8     | 0   | 0  | 2   |
| 301 | 17 | Florestópolis          | 10.646  | 5     | 1   | 0  | 7   |
| 302 | 17 | Guaraci                | 5.473   | 8     | 5   | 0  | 1   |
| 303 | 17 | Ibiporã                | 53.970  | 44    | 5   | 1  | 28  |
| 304 | 17 | Jaguapitã              | 13.494  | 8     | 1   | 2  | 4   |
| 305 | 17 | Jataizinho             | 12.536  | 20    | 3   | 1  | 5   |
| 306 | 17 | Londrina               | 563.943 | 1.253 | 575 | 71 | 428 |
| 307 | 17 | Lupionópolis           | 4.894   | 1     | 0   | 0  | 2   |
| 308 | 17 | Miraselva              | 1.816   | 0     | 0   | 0  | 0   |
| 309 | 17 | Pitangueiras           | 3.185   | 0     | 0   | 0  | 2   |
| 310 | 17 | Porecatu               | 13.084  | 3     | 0   | 0  | 4   |
| 311 | 17 | Prado Ferreira         | 3.726   | 4     | 4   | 0  | 1   |
| 312 | 17 | Primeiro de Maio       | 11.114  | 6     | 1   | 1  | 2   |
| 313 | 17 | Rolândia               | 65.757  | 69    | 8   | 8  | 33  |
| 314 | 17 | Sertanópolis           | 16.323  | 15    | 0   | 2  | 1   |
| 315 | 17 | Tamarana               | 14.548  | 3     | 2   | 1  | 12  |
| 316 | 18 | Abatiá                 | 7.507   | 36    | 1   | 0  | 24  |
| 317 | 18 | Andirá                 | 20.139  | 44    | 6   | 1  | 31  |
| 318 | 18 | Bandeirantes           | 31.526  | 21    | 7   | 1  | 20  |
| 319 | 18 | Congonhinhas           | 8.777   | 9     | 0   | 1  | 5   |
| 320 | 18 | Cornélio Procópio      | 47.847  | 235   | 59  | 14 | 91  |
| 321 | 18 | Itambaracá             | 6.616   | 4     | 2   | 0  | 9   |
| 322 | 18 | Leópolis               | 3.984   | 14    | 4   | 1  | 6   |
| 323 | 18 | Nova América da Colina | 3.456   | 1     | 0   | 0  | 0   |
| 324 | 18 | Nova Fátima            | 8.170   | 17    | 2   | 0  | 6   |

|     |    |                           |        |    |    |   |    |
|-----|----|---------------------------|--------|----|----|---|----|
| 325 | 18 | Nova Santa Bárbara        | 4.220  | 0  | 0  | 0 | 4  |
| 326 | 18 | Rancho Alegre             | 3.832  | 6  | 0  | 2 | 1  |
| 327 | 18 | Ribeirão do Pinhal        | 13.112 | 39 | 20 | 1 | 36 |
| 328 | 18 | Santa Amélia              | 3.385  | 3  | 0  | 0 | 4  |
| 329 | 18 | Santa Cecília do Pavão    | 3.376  | 4  | 1  | 0 | 3  |
| 330 | 18 | Santa Mariana             | 11.829 | 35 | 1  | 4 | 25 |
| 331 | 18 | Santo Antônio do Paraíso  | 2.144  | 0  | 0  | 0 | 2  |
| 332 | 18 | São Jerônimo da Serra     | 11.213 | 0  | 0  | 0 | 7  |
| 333 | 18 | São Sebastião da Amoreira | 8.847  | 25 | 0  | 2 | 24 |
| 334 | 18 | Sapopema                  | 6.751  | 24 | 15 | 2 | 8  |
| 335 | 18 | Sertaneja                 | 5.355  | 9  | 4  | 1 | 1  |
| 336 | 18 | Uraí                      | 11.356 | 23 | 7  | 1 | 13 |
| 337 | 19 | Barra do Jacaré           | 2.781  | 0  | 0  | 0 | 5  |
| 338 | 19 | Cambará                   | 25.252 | 31 | 6  | 0 | 66 |
| 339 | 19 | Carlópolis                | 14.283 | 31 | 0  | 0 | 14 |
| 340 | 19 | Conselheiro Mairinck      | 3.843  | 24 | 2  | 0 | 33 |
| 341 | 19 | Figueira                  | 7.845  | 5  | 3  | 0 | 0  |
| 342 | 19 | Guapirama                 | 3.820  | 26 | 8  | 1 | 15 |
| 343 | 19 | Ibaiti                    | 31.142 | 25 | 2  | 1 | 34 |
| 344 | 19 | Jaboti                    | 5.244  | 4  | 0  | 0 | 0  |
| 345 | 19 | Jacarezinho               | 39.435 | 37 | 19 | 0 | 34 |
| 346 | 19 | Japira                    | 4.995  | 11 | 1  | 0 | 5  |
| 347 | 19 | Joaquim Távora            | 11.803 | 29 | 5  | 0 | 40 |
| 348 | 19 | Jundiá do Sul             | 3.315  | 14 | 0  | 0 | 3  |
| 349 | 19 | Pinhalão                  | 6.327  | 0  | 0  | 0 | 5  |
| 350 | 19 | Quatiguá                  | 7.420  | 14 | 5  | 1 | 6  |
| 351 | 19 | Ribeirão Claro            | 10.693 | 1  | 0  | 0 | 10 |
| 352 | 19 | Salto do Itararé          | 4.973  | 10 | 1  | 0 | 3  |
| 353 | 19 | Santana do Itararé        | 5.031  | 6  | 1  | 0 | 4  |
| 354 | 19 | Santo Antônio da Platina  | 45.728 | 40 | 4  | 1 | 81 |
| 355 | 19 | São José da Boa Vista     | 6.254  | 11 | 0  | 1 | 0  |
| 356 | 19 | Siqueira Campos           | 20.778 | 27 | 2  | 4 | 27 |
| 357 | 19 | Tomazina                  | 8.032  | 16 | 0  | 0 | 7  |
| 358 | 19 | Wenceslau Braz            | 19.444 | 25 | 9  | 1 | 8  |
| 359 | 20 | Assis Chateaubriand       | 33.397 | 71 | 37 | 2 | 71 |
| 360 | 20 | Diamante D'Oeste          | 5.239  | 8  | 1  | 0 | 16 |
| 361 | 20 | Entre Rios do Oeste       | 4.481  | 1  | 0  | 0 | 7  |
| 362 | 20 | Guaíra                    | 32.923 | 18 | 12 | 3 | 31 |
| 363 | 20 | Marechal Cândido Rondon   | 52.379 | 40 | 9  | 0 | 71 |
| 364 | 20 | Maripá                    | 5.624  | 1  | 0  | 0 | 7  |
| 365 | 20 | Mercedes                  | 5.493  | 2  | 0  | 0 | 6  |
| 366 | 20 | Nova Santa Rosa           | 8.171  | 0  | 0  | 0 | 2  |
| 367 | 20 | Ouro Verde do Oeste       | 5.975  | 10 | 0  | 0 | 15 |
| 368 | 20 | Palotina                  | 31.564 | 41 | 18 | 1 | 28 |

|     |    |                        |                   |               |              |            |               |
|-----|----|------------------------|-------------------|---------------|--------------|------------|---------------|
| 369 | 20 | Pato Bragado           | 5.535             | 3             | 3            | 0          | 4             |
| 370 | 20 | Quatro Pontes          | 4.000             | 2             | 1            | 0          | 1             |
| 371 | 20 | Santa Helena           | 26.206            | 63            | 12           | 1          | 107           |
| 372 | 20 | São José das Palmeiras | 3.682             | 3             | 1            | 0          | 9             |
| 373 | 20 | São Pedro do Iguaçu    | 5.976             | 20            | 3            | 0          | 14            |
| 374 | 20 | Terra Roxa             | 17.439            | 9             | 2            | 0          | 26            |
| 375 | 20 | Toledo                 | 138.572           | 579           | 82           | 9          | 294           |
| 376 | 20 | Tupãssi                | 8.128             | 38            | 9            | 0          | 27            |
| 377 | 21 | Curiúva                | 15.003            | 7             | 3            | 0          | 7             |
| 378 | 21 | Imbaú                  | 12.936            | 27            | 17           | 2          | 18            |
| 379 | 21 | Ortigueira             | 22.327            | 6             | 5            | 0          | 13            |
| 380 | 21 | Reserva                | 26.602            | 21            | 12           | 1          | 0             |
| 381 | 21 | Telêmaco Borba         | 78.135            | 87            | 49           | 2          | 111           |
| 382 | 21 | Tibagi                 | 20.436            | 2             | 1            | 0          | 19            |
| 383 | 21 | Ventania               | 11.703            | 0             | 0            | 0          | 0             |
| 384 | 22 | Arapuã                 | 3.128             | 0             | 0            | 0          | 0             |
| 385 | 22 | Ariranha do Ivaí       | 2.151             | 0             | 0            | 0          | 0             |
| 386 | 22 | Cândido de Abreu       | 15.233            | 3             | 0            | 0          | 6             |
| 387 | 22 | Cruzmaltina            | 2.980             | 9             | 0            | 0          | 1             |
| 388 | 22 | Godoy Moreira          | 2.996             | 0             | 0            | 0          | 0             |
| 389 | 22 | Ivaiporã               | 32.035            | 22            | 5            | 2          | 254           |
| 390 | 22 | Jardim Alegre          | 11.465            | 7             | 0            | 0          | 24            |
| 391 | 22 | Lidianópolis           | 3.391             | 2             | 0            | 0          | 8             |
| 392 | 22 | Lunardelli             | 4.845             | 1             | 0            | 0          | 5             |
| 393 | 22 | Manoel Ribas           | 13.494            | 7             | 4            | 1          | 6             |
| 394 | 22 | Mato Rico              | 3.340             | 0             | 0            | 0          | 0             |
| 395 | 22 | Nova Tebas             | 5.856             | 0             | 0            | 0          | 2             |
| 396 | 22 | Rio Branco do Ivaí     | 4.083             | 0             | 0            | 0          | 8             |
| 397 | 22 | Rosário do Ivaí        | 4.886             | 0             | 0            | 0          | 0             |
| 398 | 22 | Santa Maria do Oeste   | 9.824             | 0             | 0            | 0          | 7             |
| 399 | 22 | São João do Ivaí       | 10.386            | 12            | 5            | 1          | 30            |
|     |    | <b>TOTAL</b>           | <b>11.348.937</b> | <b>18.464</b> | <b>4.958</b> | <b>551</b> | <b>13.383</b> |



## RESIDENTES FORA DO PARANÁ

| Fora do PR   | Casos      | Óbitos    | Amostras em análise (investigação) |
|--------------|------------|-----------|------------------------------------|
| <b>TOTAL</b> | <b>208</b> | <b>13</b> | <b>138</b>                         |