1 - FLUXO DE ACESSO INICIAL DO USUÁRIO DO SUS PARA ATENDIMENTO NA RAS

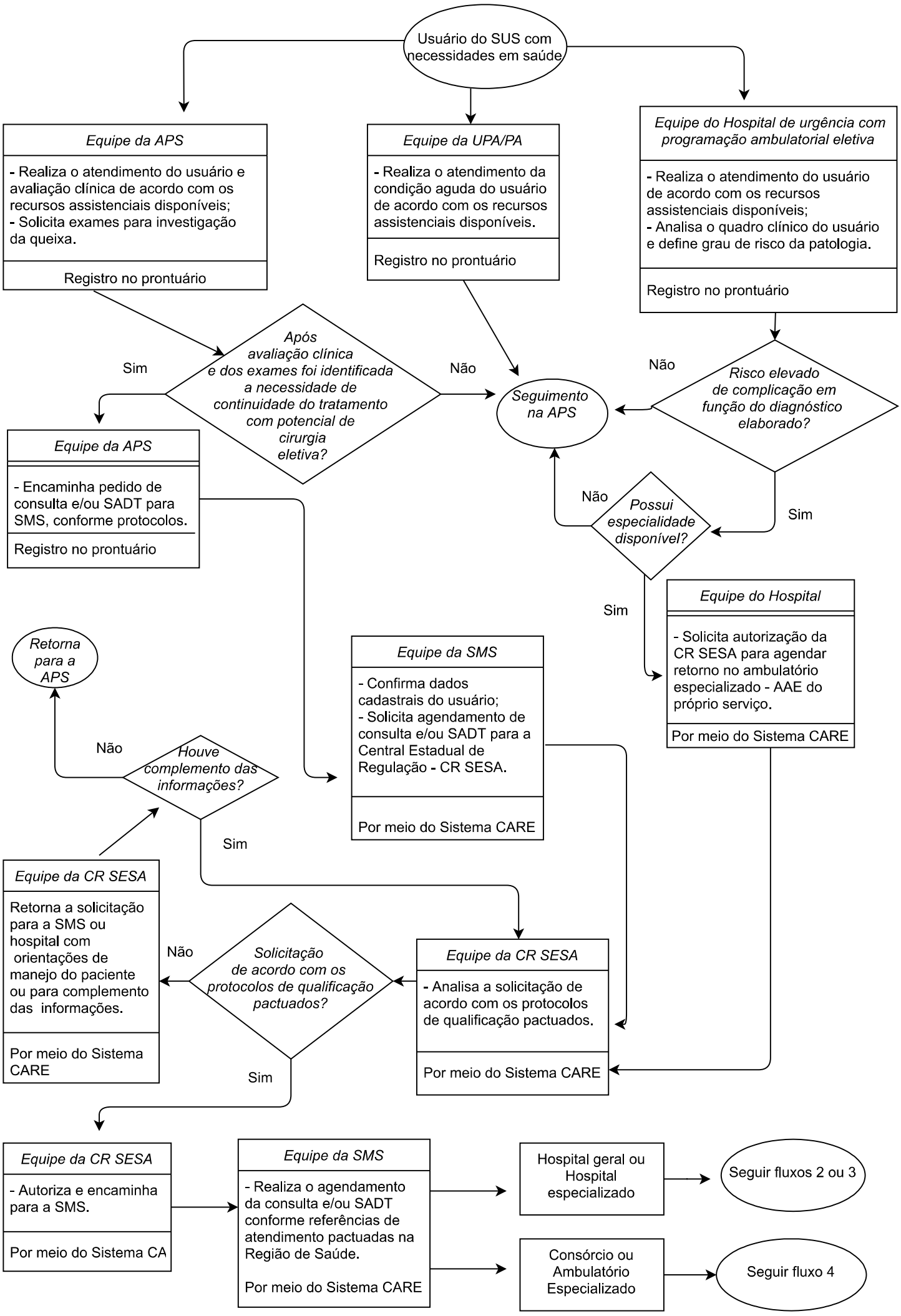

2. FLUXOGRAMA DAS AÇÕES APÓS ENTRADA DO USUÁRIO NA ATENÇÃO HOSPITALAR ESPECIALIZADA PARA CIRURGIA ELETIVA

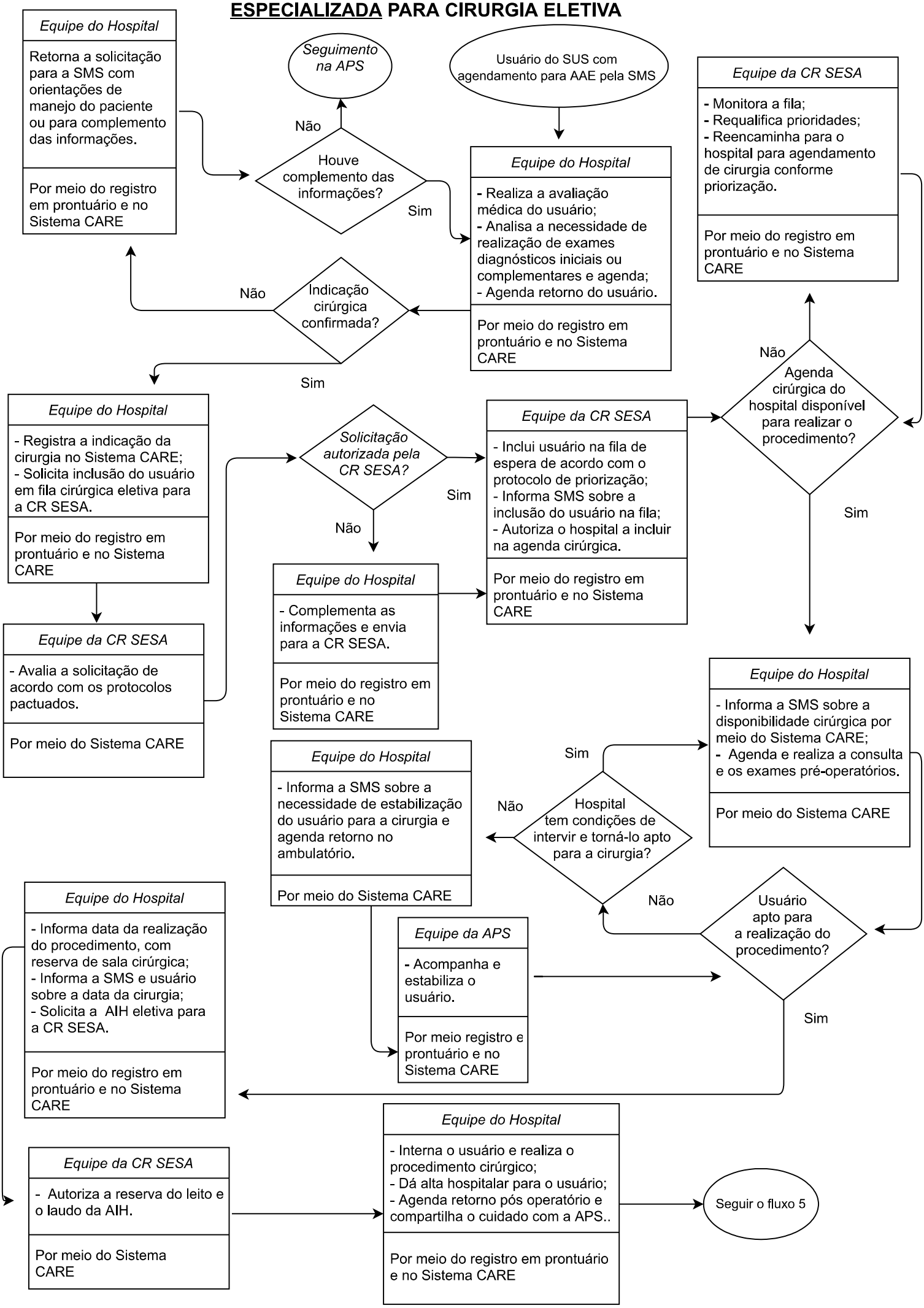

3. FLUXOGRAMA DAS AÇÕES APÓS ENTRADA DO USUÁRIO EM HOSPITAL GERAL PARA CIRURGIA ELETIVA

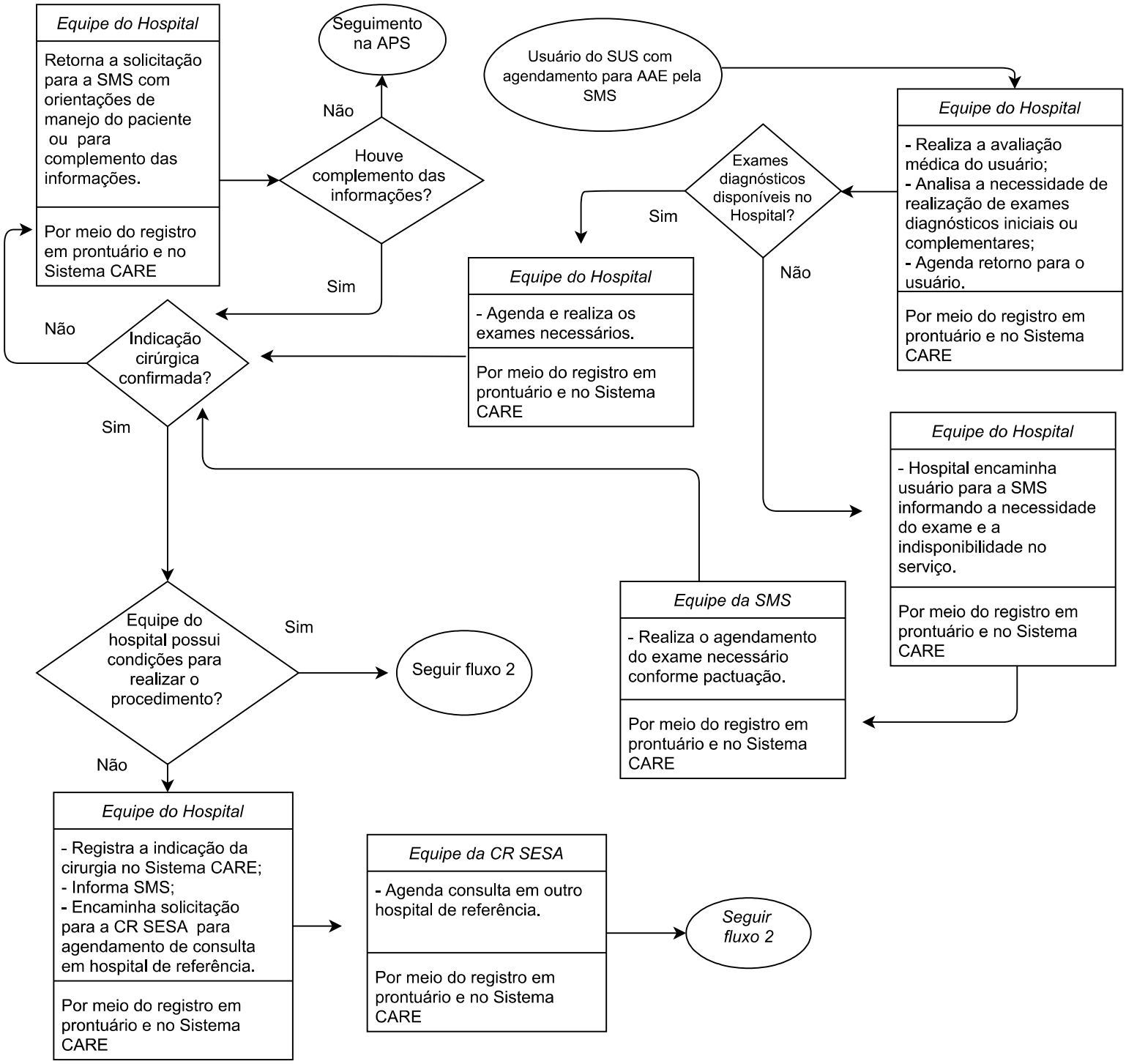

5. FLUXOGRAMA DAS AÇÕES APÓS A REALIZAÇÃO DA CIRURGIA ELETIVA (PÓS - OPERATÓRIO)

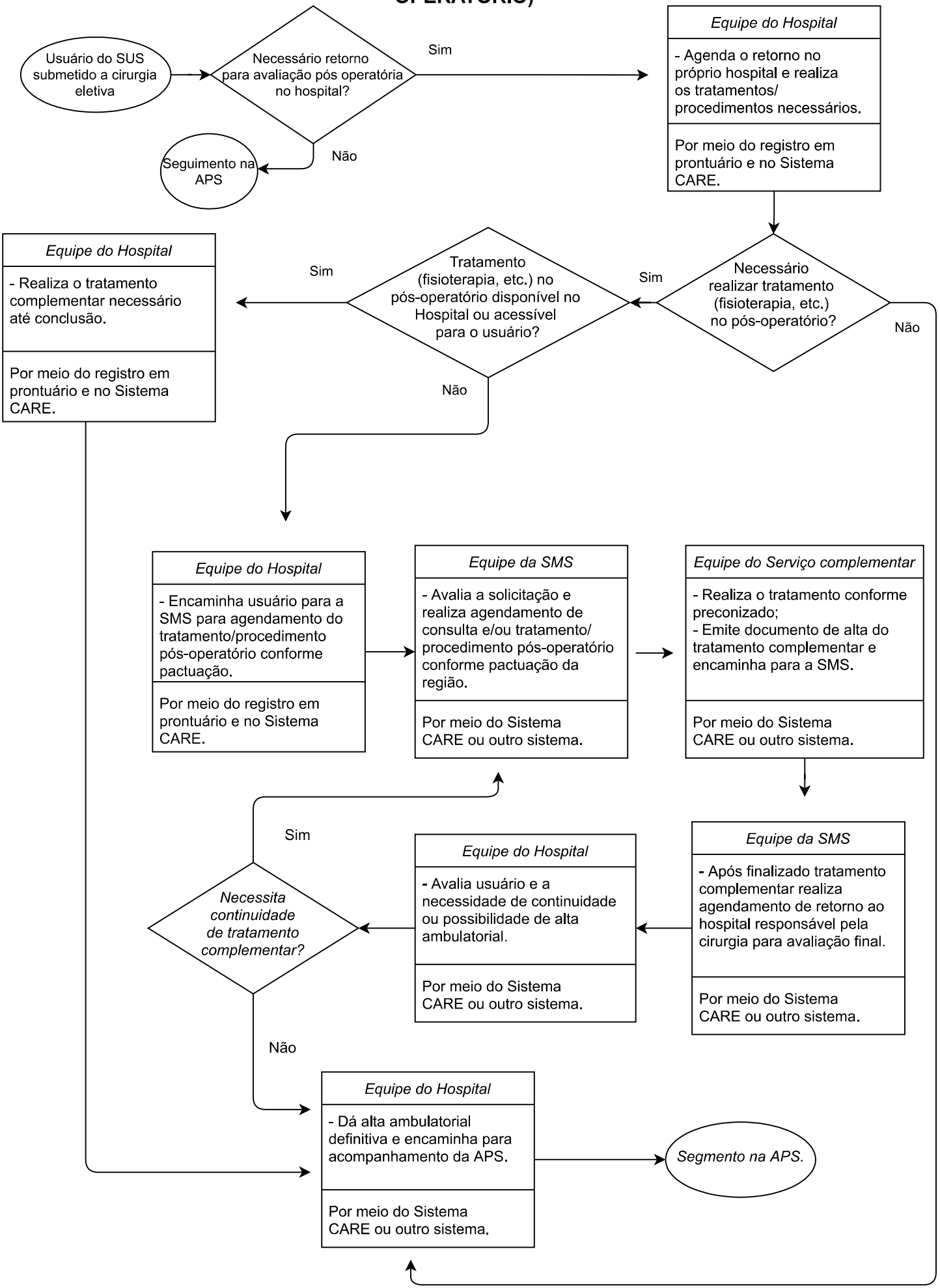

4. FLUXOGRAMA DE AÇÕES APÓS ENTRADA DO USUÁRIO DO SUS NO CONSÓRCIO E/OU AMBULATÓRIO MUNICIPAL (AM)

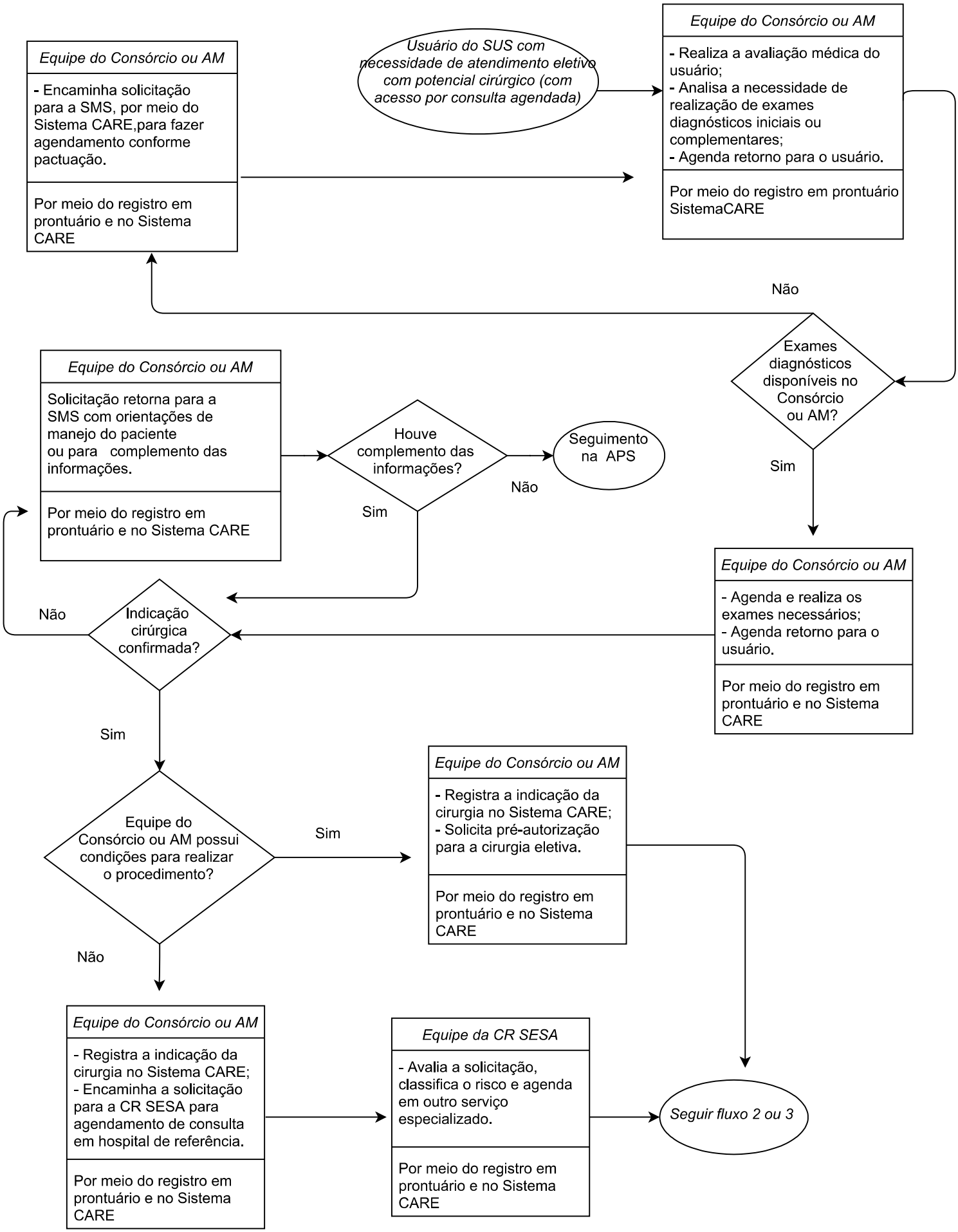

Obs: *fluxo de autorização dos procedimentos para cirurgias custeadas com recursos SESA, no caso de cirurgias custeadas com recursos dos Municípios, é necessário somente informar no CARE que usuário está na fila, passou por cirurgia ou não.*